



Правительство Нижегородской области

ПОСТАНОВЛЕНИЕ

02.04.2020 № 255

**Об утверждении изменений в генеральный план
муниципального образования «город Лысково» Лысковского
муниципального района Нижегородской области,
утвержденный решением городской Думы МО «г. Лысково»
Лысковского муниципального района Нижегородской
области от 27 октября 2011 г. № 143**

В соответствии со статьями 8², 24 Градостроительного кодекса Российской Федерации, пунктом 1 части 4 статьи 2 Закона Нижегородской области от 23 декабря 2014 г. № 197-3 «О перераспределении отдельных полномочий между органами местного самоуправления муниципальных образований Нижегородской области и органами государственной власти Нижегородской области», на основании протокола публичных слушаний от 16 января 2020 г. № 2, заключения о результатах публичных слушаний от 16 января 2020 г., в целях обеспечения устойчивого развития территории городского поселения город Лысково Лысковского муниципального района Нижегородской области Правительство Нижегородской области **п о с т а н о в л я е т**:

1. Утвердить прилагаемые изменения в генеральный план муниципального образования «город Лысково» Лысковского муниципального района Нижегородской области, утвержденный решением городской Думы МО «г. Лысково» Лысковского муниципального района Нижегородской области от 27 октября 2011 г. № 143 (далее - генеральный план г. Лысково), в части изменения функциональной зоны «Резерв территории индивидуальной малоэтажной жилой застройки с приусадебными участками» на проектную зону «Территория образовательных и воспитательных учреждений» в целях строительства

общеобразовательного учреждения (школы) на 500 мест на земельном участке, расположенном по адресу: Нижегородская область, г. Лысково, ул. Минина.

2. Министерству градостроительной деятельности и развития агломераций Нижегородской области:

2.1. В течение семи дней направить настоящее постановление главе местного самоуправления г. Лысково Лысковского муниципального района Нижегородской области.

2.2. Обеспечить размещение настоящего постановления на официальном сайте Правительства Нижегородской области в информационно-телекоммуникационной сети «Интернет».

3. Рекомендовать администрации г. Лысково Лысковского муниципального района Нижегородской области:

3.1. Обеспечить размещение генерального плана г. Лысково с изменениями, утвержденными настоящим постановлением, на официальном сайте органа местного самоуправления в информационно-телекоммуникационной сети «Интернет».

3.2. Обеспечить размещение генерального плана г. Лысково с изменениями, утвержденными настоящим постановлением, в Федеральной государственной информационной системе территориального планирования не позднее десяти дней со дня его утверждения.

4. Настоящее постановление подлежит официальному опубликованию.

Губернатор

Подлинник электронного документа, подписанного ЭП,
хранится в системе электронного документооборота

СВЕДЕНИЯ О СЕРТИФИКАТЕ ЭП

Сертификат: 034B659235400A4CA53DAA4E0033751121
Кому выдан: Никитин Глеб Сергеевич
Действителен: с 15.05.2019 до 15.05.2020

Г.С.Никитин

УТВЕРЖДЕНЫ

постановлением Правительства
Нижегородской области
от 02.04.2020 № 255

ИЗМЕНЕНИЯ

**в генеральный план муниципального образования «город Лысково»
Лысковского муниципального района Нижегородской области,
утвержденный решением городской Думы МО «г. Лысково» Лысковского
муниципального района Нижегородской области
от 27 октября 2011 г. № 143**

1. В главе 2 «Перечень мероприятий по территориальному планированию и последовательность их выполнения» тома I «Положение о территориальном планировании»:

1.1. После абзаца третьего подраздела 2.3.5. «Размещение планируемых объектов капитального строительства социальной инфраструктуры» раздела 2.3. «Размещение планируемых объектов капитального строительства местного значения» дополнить абзацем следующего содержания:

«общеобразовательная школа на 500 мест в I зоне;».

1.2. Подпункт 4.2 пункта 4 «Предприятия обслуживания» таблицы раздела 2.5. «Основные технико-экономические показатели» изложить в следующей редакции:

«

4.2	Общеобразовательные учреждения	-«-	<u>2780</u> 122	<u>3330</u> 145	<u>3330</u> 145
-----	--------------------------------	-----	--------------------	--------------------	--------------------

».

2. Изменить функциональную зону «Резерв территории индивидуальной малоэтажной жилой застройки с приусадебными участками» на проектную зону «Территория образовательных и воспитательных учреждений» в целях строительства общеобразовательного учреждения (школы) на 500 мест на земельном участке, расположенном по адресу: Нижегородская область, г. Лысково, ул. Минина:

- в карте «Проектный план. Сводная карта (Основной чертеж)» согласно приложению 1.1 к настоящим изменениям;

- в карте «Карта развития объектов транспортной инфраструктуры» согласно приложению 1.2 к настоящим изменениям;

- в карте «Карта развития объектов культурно-бытовой и социальной инфраструктуры» согласно приложению 1.3 к настоящим изменениям;

- в карте «Карта развития объектов и сетей инженерно-технического обеспечения (водоснабжение и канализация)» согласно приложению 1.4 к настоящим изменениям;

- в карте «Карта развития объектов и сетей инженерно-технического обеспечения (дождевая канализация)» согласно приложению 1.5 к настоящим изменениям;

- в карте «Карта развития объектов и сетей инженерно-технического обеспечения (теплогазоснабжение)» согласно приложению 1.6 к настоящим изменениям;

- в карте «Карта развития объектов и сетей инженерно-технического обеспечения (электроснабжение и связь)» согласно приложению 1.7 к настоящим изменениям.

ПРИЛОЖЕНИЕ 1.1.

к изменениям в генеральный план
муниципального образования «город Лысково»
Лысковского муниципального района
Нижегородской области, утвержденный
решением городской Думы МО «г. Лысково»
Лысковского муниципального района
Нижегородской области от 27 октября
2011 г. № 143

Фрагмент карты «Проектный план. Сводная карта (Основной чертеж)»

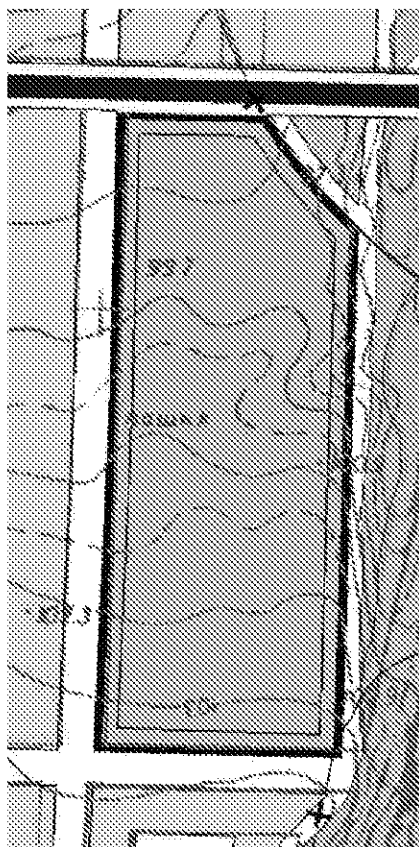

ПРИЛОЖЕНИЕ 1.2.

к изменениям в генеральный план
муниципального образования «город Лысково»
Лысковского муниципального района
Нижегородской области, утвержденный
решением городской Думы МО «г. Лысково»
Лысковского муниципального района
Нижегородской области от 27 октября
2011 г. № 143

**Фрагмент карты «Карта развития объектов транспортной
инфраструктуры»**

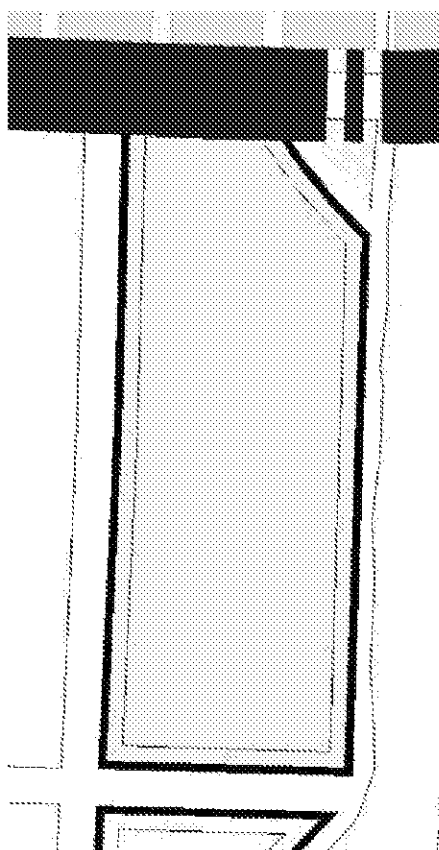

ПРИЛОЖЕНИЕ 1.3.

к изменениям в генеральный план
муниципального образования «город Лысково»
Лысковского муниципального района
Нижегородской области, утвержденный
решением городской Думы МО «г. Лысково»
Лысковского муниципального района
Нижегородской области от 27 октября
2011 г. № 143

**Фрагмент карты «Карта развития объектов культурно-бытовой
и социальной инфраструктуры»**

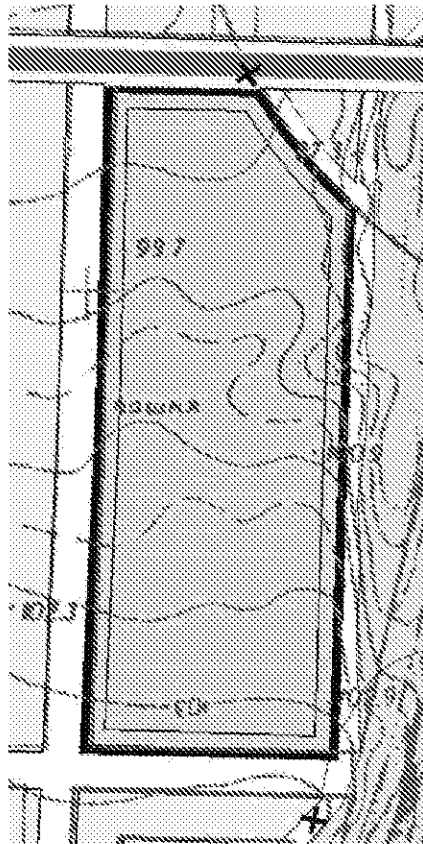

ПРИЛОЖЕНИЕ 1.4.

к изменениям в генеральный план
муниципального образования «город Лысково»
Лысковского муниципального района
Нижегородской области, утвержденный
решением городской Думы МО «г. Лысково»
Лысковского муниципального района
Нижегородской области от 27 октября
2011 г. № 143

Фрагмент карты «Карта развития объектов и сетей инженерно-технического обеспечения (водоснабжение и канализация)»

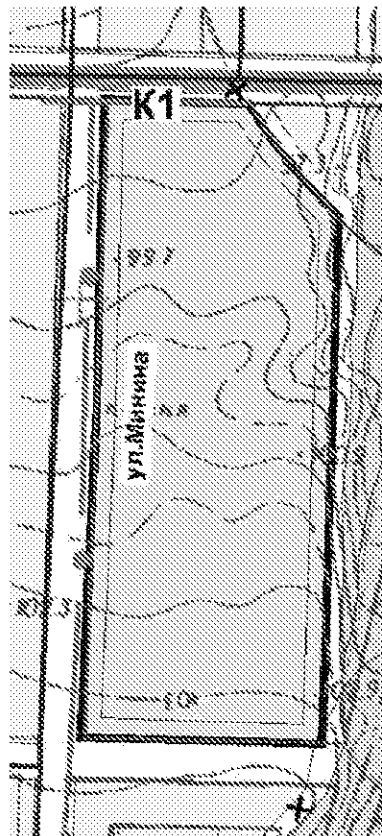

ПРИЛОЖЕНИЕ 1.5.

к изменениям в генеральный план
муниципального образования «город Лысково»
Лысковского муниципального района
Нижегородской области, утвержденный
решением городской Думы МО «г. Лысково»
Лысковского муниципального района
Нижегородской области от 27 октября
2011 г. № 143

Фрагмент карты «Карта развития объектов и сетей инженерно-технического обеспечения (дождевая канализация)»

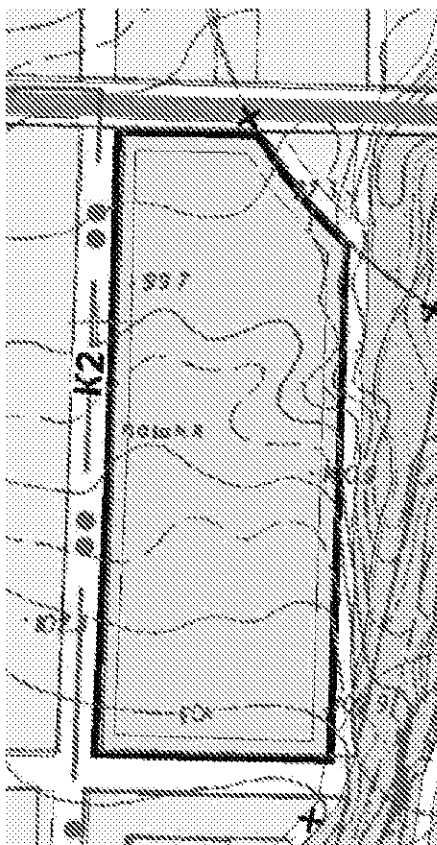

ПРИЛОЖЕНИЕ 1.6.

к изменениям в генеральный план
муниципального образования «город Лысково»
Лысковского муниципального района
Нижегородской области, утвержденный
решением городской Думы МО «г. Лысково»
Лысковского муниципального района
Нижегородской области от 27 октября
2011 г. № 143

**Фрагмент карты «Карта развития объектов и сетей инженерно-
технического обеспечения (теплогазоснабжение)»**

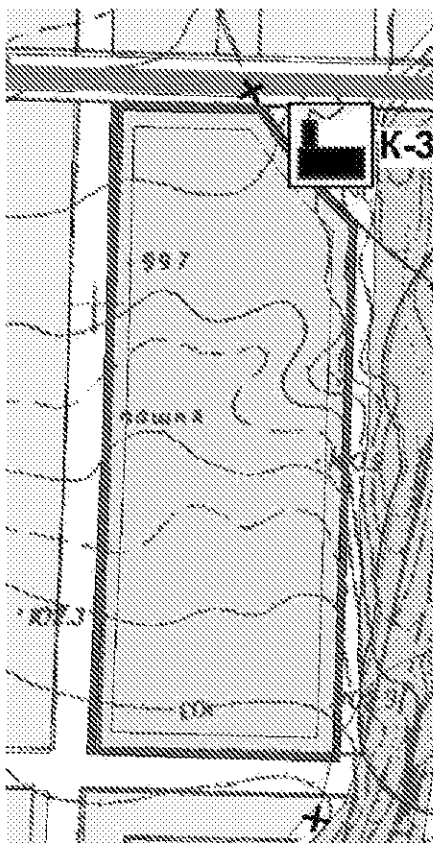

ПРИЛОЖЕНИЕ 1.7.

к изменениям в генеральный план
муниципального образования «город Лысково»
Лысковского муниципального района
Нижегородской области, утвержденный
решением городской Думы МО «г. Лысково»
Лысковского муниципального района
Нижегородской области от 27 октября
2011 г. № 143

**Фрагмент карты «Карта развития объектов и сетей инженерно-
технического обеспечения (электроснабжение и связь)»**

