



**Министерство
градостроительной деятельности и развития агломераций
Нижегородской области**

П Р И К А З

28 сентября 2023 г.

№ 06-01-03/30

г. Нижний Новгород

**Об утверждении документации по
планировке территории, расположенной в
городском округе город Шахунья и
Тоншаевском муниципальном округе
Нижегородской области**

В соответствии со статьями 41 – 43, 45 Градостроительного кодекса Российской Федерации, статьями 5, 27 Закона Нижегородской области от 8 апреля 2008 г. № 37-З «Об основах регулирования градостроительной деятельности на территории Нижегородской области», пунктом 3.1.10 Положения о министерстве градостроительной деятельности и развития агломераций Нижегородской области, утвержденного постановлением Правительства Нижегородской области от 16 апреля 2020 г. № 308, пунктом 4 Особенности подготовки, согласования, утверждения, продления сроков действия документации по планировке территории, градостроительных планов земельных участков, выдачи разрешений на строительство объектов капитального строительства, разрешений на ввод в эксплуатацию, утвержденных постановлением Правительства Российской Федерации от 2 апреля 2022 г. № 575 **п р и к а з ы в а ю :**

1. Утвердить прилагаемую документацию по планировке территории (проект планировки и проект межевания), расположенной в городском округе город Шахунья и Тоншаевском муниципальном округе Нижегородской области (далее – документация по планировке территории).

2. Министерству градостроительной деятельности и развития агломераций Нижегородской области:

2.1. В течение семи дней со дня утверждения направить утвержденную документацию по планировке территории главе местного самоуправления городского округа г. Шахунья Нижегородской области, главе местного самоуправления Тоншаевского муниципального округа Нижегородской области для опубликования в порядке, установленном для официального опубликования муниципальных правовых актов, иной официальной информации, и размещения на официальном сайте муниципального образования в информационно-телекоммуникационной сети «Интернет».

2.2. В течение десяти рабочих дней со дня утверждения обеспечить размещение документации по планировке территории в государственной информационной системе обеспечения градостроительной деятельности Нижегородской области.

2.3. Разместить настоящий приказ на официальном сайте министерства градостроительной деятельности и развития агломераций Нижегородской области в информационно-телекоммуникационной сети «Интернет».

3. Настоящий приказ вступает в силу с момента опубликования.

И.о. министра

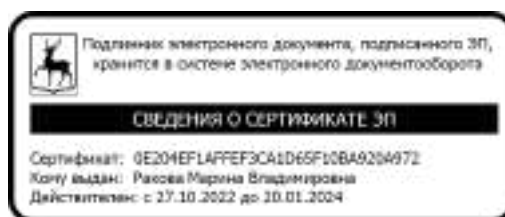

М.В. Ракова

УТВЕРЖДЕНА
приказом министерства
градостроительной деятельности
и развития агломераций
Нижегородской области
от 28 сентября 2023 г. № 06-01-03/30

Документация по планировке территории, расположенной в городском округе город Шахунья и Тоншаевском муниципальном округе Нижегородской области

Проект планировки территории

I. Чертеж границ зон планируемого размещения линейного объекта



II. Положение о размещении линейного объекта

Документация по планировке территории разработана в целях реализации Плана-графика синхронизации выполнения программы развития газоснабжения и газификации Нижегородской области на период 2021-2025 годов (план-график синхронизации на 2023 год), утвержденного Губернатором Нижегородской области Г.С. Никитиным и Председателем Правления публичного акционерного общества «Газпром» А.Б. Миллером 29 декабря 2022 г., Региональной программы газификации жилищно-коммунального хозяйства, промышленных и иных организаций Нижегородской области на 2022–2032 годы, утвержденной постановлением Правительства Нижегородской области от 30 декабря 2021 г. № 1247, для строительства объекта: «Межпоселковый газопровод высокого давления от го г. Шахунья до р.п.Тоншаево».

Проектируемый газопровод относится к газопроводу высокого давления 1 категории ($P \leq 1,2$ МПа). Ориентировочная протяженность проектируемого газопровода высокого давления составляет 33902 м. Установленный объем потребления природного газа по газопроводу составляет 6750,0 куб.м/ч.

Назначение проектируемого объекта: транспортировка природного газа между населенными пунктами с давлением 1,2 МПа.

Строительство газопровода и входящих в его состав объектов будет осуществляться в одну очередь.

Документацией по планировке территории не предусмотрена установка красных линий. Существующие красные линии в границах территории, в отношении которой подготовлена документация, отсутствуют.

Зона планируемого размещения линейного объекта устанавливается на территории муниципальных образований Нижегородской области: городской округ город Шахунья, Тоншаевский муниципальный округ.

*Перечень координат характерных точек границ зоны планируемого размещения
линейного объекта (система координат МСК-52, зона 3)*

| Номер характерной точки | Координаты, м | |
|-------------------------------|---------------|------------|
| | X | Y |
| 1 | 679525,05 | 3190742,33 |
| 2 | 679525,57 | 3190767,32 |
| 3 | 679495,59 | 3190767,98 |
| 4 | 679495,18 | 3190748,98 |
| 5 | 679469,98 | 3190749,53 |
| 6 | 679437,03 | 3190750,25 |
| 7 | 679435,21 | 3190750,29 |
| 8 | 679435,39 | 3190759,29 |
| 9 | 679319,24 | 3190761,82 |
| 10 | 679296,98 | 3190770,09 |
| 11 | 679268,96 | 3190780,81 |
| 12 | 679262,07 | 3190763,10 |
| 13 | 679255,65 | 3190765,60 |
| 14 | 679174,90 | 3190797,01 |
| 15 | 679136,27 | 3190812,05 |
| 16 | 679143,15 | 3190829,77 |
| 17 | 679115,19 | 3190840,65 |
| 18 | 679102,85 | 3190834,70 |
| 19 | 678756,32 | 3190969,45 |
| 20 | 678754,02 | 3190980,09 |
| 21 | 678724,49 | 3190985,36 |
| 22 | 678721,11 | 3190966,67 |
| 23 | 678713,66 | 3190968,02 |
| 24 | 678545,94 | 3190998,34 |
| 25 | 678549,33 | 3191017,03 |
| 26 | 678504,37 | 3191025,68 |
| 27 | 678130,91 | 3191320,08 |
| 28 | 678100,06 | 3191344,40 |
| 29 | 677860,46 | 3192140,44 |
| 30 | 677808,12 | 3192167,40 |
| 31 | 677739,07 | 3192274,73 |
| 32 | 677642,26 | 3192387,08 |
| 33 | 677631,38 | 3192409,67 |
| 34 | 677623,23 | 3192405,86 |
| 35 | 677620,00 | 3192412,54 |
| 36 | 677608,65 | 3192436,08 |
| 37 | 677614,25 | 3192438,19 |
| 38 | 677614,14 | 3192445,99 |
| 39 | 677613,19 | 3192518,98 |
| 40 | 677609,07 | 3192528,06 |
| 41 | 677607,60 | 3192641,32 |
| 42 | 677617,55 | 3192749,71 |

| Номер характерной точки | Координаты, м | |
|-------------------------------|---------------|------------|
| | X | Y |
| 43 | 677752,23 | 3192854,00 |
| 44 | 678228,83 | 3193223,03 |
| 45 | 678283,69 | 3193654,34 |
| 46 | 678293,00 | 3193659,86 |
| 47 | 678297,95 | 3193692,06 |
| 48 | 678289,11 | 3193695,67 |
| 49 | 678314,10 | 3193756,76 |
| 50 | 678322,43 | 3193753,35 |
| 51 | 678337,39 | 3193789,91 |
| 52 | 678301,36 | 3194968,51 |
| 53 | 678409,67 | 3195092,05 |
| 54 | 678564,61 | 3195288,59 |
| 55 | 678720,50 | 3195509,59 |
| 56 | 678696,23 | 3195526,85 |
| 57 | 678685,12 | 3195511,10 |
| 58 | 678647,43 | 3195537,74 |
| 59 | 678655,53 | 3195549,60 |
| 60 | 678751,81 | 3195690,11 |
| 61 | 678684,79 | 3195743,95 |
| 62 | 678608,24 | 3195630,07 |
| 63 | 678526,33 | 3195902,18 |
| 64 | 678508,97 | 3196014,99 |
| 65 | 678490,41 | 3196199,24 |
| 66 | 678246,91 | 3196256,57 |
| 67 | 678062,29 | 3196276,76 |
| 68 | 678042,73 | 3196278,91 |
| 69 | 677988,40 | 3196284,86 |
| 70 | 677805,05 | 3196318,01 |
| 71 | 677747,94 | 3196328,33 |
| 72 | 677382,10 | 3196394,48 |
| 73 | 677356,00 | 3196586,10 |
| 74 | 677322,79 | 3196866,71 |
| 75 | 677317,57 | 3196910,79 |
| 76 | 677297,29 | 3197082,76 |
| 77 | 677247,42 | 3197448,54 |
| 78 | 677246,59 | 3197454,63 |
| 79 | 677243,42 | 3197477,92 |
| 80 | 677220,95 | 3197667,62 |
| 81 | 677218,00 | 3197697,53 |
| 82 | 677227,37 | 3197705,06 |
| 83 | 677224,37 | 3197734,96 |
| 84 | 677213,90 | 3197737,56 |

| Номер характерной точки | Координаты, м | |
|-------------------------------|---------------|------------|
| | X | Y |
| 85 | 677212,72 | 3197749,27 |
| 86 | 677194,14 | 3197933,76 |
| 87 | 677147,56 | 3198327,59 |
| 88 | 677125,17 | 3198548,92 |
| 89 | 677123,85 | 3198562,00 |
| 90 | 677122,25 | 3198578,73 |
| 91 | 677119,17 | 3198608,51 |
| 92 | 677116,80 | 3198632,02 |
| 93 | 677089,38 | 3198810,14 |
| 94 | 677085,24 | 3198839,04 |
| 95 | 677084,59 | 3198844,07 |
| 96 | 677082,55 | 3198859,66 |
| 97 | 677079,26 | 3198883,86 |
| 98 | 677076,09 | 3198909,69 |
| 99 | 677070,61 | 3198950,88 |
| 100 | 677065,87 | 3198987,39 |
| 101 | 677061,03 | 3199032,05 |
| 102 | 677058,23 | 3199057,83 |
| 103 | 677056,26 | 3199076,04 |
| 104 | 677052,85 | 3199105,87 |
| 105 | 677049,85 | 3199134,70 |
| 106 | 677042,13 | 3199196,68 |
| 107 | 677041,22 | 3199203,96 |
| 108 | 677037,68 | 3199203,52 |
| 109 | 677037,61 | 3199203,97 |
| 110 | 677041,17 | 3199204,41 |
| 111 | 677037,32 | 3199235,24 |
| 112 | 677001,16 | 3199493,71 |
| 113 | 676981,49 | 3199634,07 |
| 114 | 676960,57 | 3199787,32 |
| 115 | 676952,83 | 3199845,35 |
| 116 | 676947,62 | 3199884,45 |
| 117 | 676939,29 | 3199947,79 |
| 118 | 676938,15 | 3199959,13 |
| 119 | 676917,99 | 3200159,32 |
| 120 | 676895,28 | 3200252,52 |
| 121 | 676899,97 | 3200259,83 |
| 122 | 676885,11 | 3200285,90 |
| 123 | 676868,65 | 3200276,49 |
| 124 | 676810,59 | 3200378,07 |
| 125 | 676813,11 | 3200379,51 |
| 126 | 676717,60 | 3200546,54 |
| 127 | 676727,38 | 3200561,73 |
| 128 | 676712,37 | 3200588,00 |
| 129 | 676695,96 | 3200578,62 |

| Номер характерной точки | Координаты, м | |
|-------------------------------|---------------|------------|
| | X | Y |
| 130 | 676597,70 | 3200750,52 |
| 131 | 676600,31 | 3200752,01 |
| 132 | 676438,02 | 3201035,93 |
| 133 | 676449,86 | 3201058,18 |
| 134 | 676438,56 | 3201077,21 |
| 135 | 676482,39 | 3201103,28 |
| 136 | 676485,46 | 3201098,14 |
| 137 | 676588,63 | 3201159,49 |
| 138 | 676468,07 | 3201495,35 |
| 139 | 676432,73 | 3201599,43 |
| 140 | 676398,95 | 3201693,51 |
| 141 | 676341,50 | 3201853,51 |
| 142 | 676313,24 | 3201936,53 |
| 143 | 676310,53 | 3201944,74 |
| 144 | 676321,68 | 3201943,88 |
| 145 | 676311,13 | 3201971,95 |
| 146 | 676300,23 | 3201972,79 |
| 147 | 676275,83 | 3202037,20 |
| 148 | 676242,11 | 3202131,11 |
| 149 | 676219,57 | 3202197,50 |
| 150 | 676148,60 | 3202395,14 |
| 151 | 676116,46 | 3202489,83 |
| 152 | 675884,64 | 3203135,46 |
| 153 | 675844,19 | 3203255,80 |
| 154 | 675833,75 | 3203308,25 |
| 155 | 675784,60 | 3203419,81 |
| 156 | 675774,03 | 3203427,50 |
| 157 | 675774,14 | 3203436,10 |
| 158 | 675774,24 | 3203443,33 |
| 159 | 675708,93 | 3203648,20 |
| 160 | 675697,45 | 3203683,19 |
| 161 | 675711,92 | 3203713,88 |
| 162 | 675963,86 | 3204248,11 |
| 163 | 675969,75 | 3204254,83 |
| 164 | 676024,41 | 3204317,16 |
| 165 | 676184,88 | 3204500,14 |
| 166 | 676278,85 | 3204533,88 |
| 167 | 676343,35 | 3204569,25 |
| 168 | 676367,63 | 3204602,24 |
| 169 | 676387,42 | 3204629,24 |
| 170 | 676625,35 | 3204953,87 |
| 171 | 676713,46 | 3205277,07 |
| 172 | 676791,31 | 3205383,30 |
| 173 | 676797,64 | 3205392,59 |
| 174 | 676810,02 | 3205392,75 |

| Номер характерной точки | Координаты, м | |
|-------------------------------|---------------|------------|
| | X | Y |
| 175 | 676827,04 | 3205417,63 |
| 176 | 676774,95 | 3205458,61 |
| 177 | 676760,20 | 3205470,22 |
| 178 ² | 676763,73 | 3205474,70 |
| 179 ² | 676763,35 | 3205475,01 |
| 180 ² | 676763,51 | 3205475,20 |
| 181 ² | 676763,92 | 3205474,93 |
| 182 ² | 676791,67 | 3205510,13 |
| 183 ² | 676789,93 | 3205514,26 |
| 184 ² | 676793,67 | 3205512,66 |
| 185 ² | 676813,21 | 3205537,46 |
| 186 ² | 676811,87 | 3205539,77 |
| 187 ² | 676814,67 | 3205539,32 |
| 188 ² | 676858,51 | 3205594,93 |
| 189 ² | 676858,44 | 3205594,99 |
| 190 ² | 676858,61 | 3205595,20 |
| 191 ² | 676858,68 | 3205595,14 |
| 178 | 676953,32 | 3205715,23 |
| 192 ² | 677003,63 | 3205776,77 |
| 193 ² | 677002,65 | 3205777,55 |
| 194 ² | 677002,80 | 3205777,76 |
| 195 ² | 677003,79 | 3205776,98 |
| 179 | 677056,84 | 3205841,95 |
| 196 ² | 677058,34 | 3205844,48 |
| 197 ² | 677054,23 | 3205846,25 |
| 198 ² | 677054,32 | 3205846,48 |
| 199 ² | 677058,47 | 3205844,71 |
| 200 ² | 677096,23 | 3205909,45 |
| 201 ² | 677094,44 | 3205910,56 |
| 202 ² | 677094,56 | 3205910,78 |
| 203 ² | 677096,42 | 3205909,78 |
| 204 ² | 677133,29 | 3205973,00 |
| 205 ² | 677132,11 | 3205973,70 |
| 206 ² | 677132,24 | 3205973,93 |
| 207 ² | 677133,39 | 3205973,17 |
| 208 ² | 677170,15 | 3206036,20 |
| 209 ² | 677169,57 | 3206036,55 |
| 210 ² | 677169,70 | 3206036,77 |
| 211 ² | 677170,29 | 3206036,45 |
| 180 | 677185,49 | 3206062,54 |
| 181 | 677201,60 | 3206088,06 |
| 212 ² | 677207,90 | 3206098,87 |
| 213 ² | 677207,06 | 3206099,42 |
| 214 ² | 677207,19 | 3206099,64 |
| 215 ² | 677208,06 | 3206099,15 |

| Номер характерной точки | Координаты, м | |
|-------------------------------|---------------|------------|
| | X | Y |
| 216 ² | 677244,99 | 3206162,50 |
| 217 ² | 677244,76 | 3206162,62 |
| 218 ² | 677244,90 | 3206162,86 |
| 219 ² | 677245,12 | 3206162,71 |
| 182 | 677251,91 | 3206174,36 |
| 220 ² | 677283,12 | 3206225,72 |
| 221 ² | 677282,59 | 3206226,05 |
| 222 ² | 677282,73 | 3206226,27 |
| 223 ² | 677283,27 | 3206225,96 |
| 183 | 677303,88 | 3206259,87 |
| 224 ² | 677320,55 | 3206288,51 |
| 225 ² | 677320,03 | 3206288,80 |
| 226 ² | 677320,16 | 3206289,02 |
| 227 ² | 677320,66 | 3206288,72 |
| 184 | 677347,35 | 3206334,57 |
| 185 | 677366,85 | 3206367,97 |
| 186 | 677424,74 | 3206467,15 |
| 187 | 677486,98 | 3206569,82 |
| 188 | 677547,49 | 3206673,58 |
| 189 | 677603,98 | 3206766,83 |
| 190 | 677609,60 | 3206776,34 |
| 191 | 677622,80 | 3206798,68 |
| 192 | 677642,54 | 3206832,42 |
| 193 | 677640,02 | 3206840,01 |
| 194 | 677654,42 | 3206864,57 |
| 195 | 677665,97 | 3206882,51 |
| 196 | 677711,69 | 3206971,79 |
| 197 | 677840,84 | 3207187,15 |
| 198 | 677959,41 | 3207396,84 |
| 199 | 677963,18 | 3207403,31 |
| 200 | 678041,46 | 3207537,63 |
| 201 | 678081,97 | 3207607,15 |
| 202 | 678087,90 | 3207612,55 |
| 203 | 678155,24 | 3207728,02 |
| 204 | 678171,56 | 3207761,97 |
| 205 | 678174,06 | 3207766,26 |
| 206 | 678266,68 | 3207925,09 |
| 207 | 678291,61 | 3207967,83 |
| 208 | 678486,44 | 3208301,94 |
| 209 | 678508,40 | 3208330,82 |
| 210 | 678531,36 | 3208386,82 |
| 211 | 678549,81 | 3208418,16 |
| 212 | 678563,41 | 3208416,14 |
| 213 | 678580,40 | 3208444,19 |
| 214 | 678574,88 | 3208451,88 |

| Номер характерной точки | Координаты, м | |
|-------------------------------|---------------|------------|
| | X | Y |
| 215 | 678654,79 | 3208588,71 |
| 216 | 678762,45 | 3208773,04 |
| 217 | 678766,35 | 3208773,79 |
| 218 | 678790,63 | 3208815,43 |
| 219 | 678814,00 | 3208895,63 |
| 220 | 678875,29 | 3209025,38 |
| 221 | 678863,79 | 3209046,34 |
| 222 | 678854,51 | 3209063,25 |
| 223 | 678820,72 | 3209124,83 |
| 224 | 679057,81 | 3209500,70 |
| 225 | 679155,02 | 3209697,71 |
| 226 | 679211,60 | 3209790,95 |
| 227 | 679223,06 | 3209795,17 |
| 228 | 679224,45 | 3209814,37 |
| 229 | 679230,01 | 3209889,27 |
| 230 | 679290,14 | 3209893,22 |
| 231 | 679432,71 | 3209890,11 |
| 232 | 679447,02 | 3209913,66 |
| 233 | 679722,37 | 3210367,49 |
| 234 | 679735,61 | 3210369,97 |
| 235 | 679751,41 | 3210395,47 |
| 236 | 679742,79 | 3210401,12 |
| 237 | 679685,37 | 3210435,96 |
| 238 | 679691,17 | 3210513,99 |
| 239 | 679695,29 | 3210703,18 |
| 240 | 679691,15 | 3210753,01 |
| 241 | 679694,42 | 3210902,84 |
| 242 | 679695,28 | 3211102,84 |
| 243 | 679700,12 | 3211324,84 |
| 244 | 679697,03 | 3211426,05 |
| 245 | 679684,95 | 3211504,55 |
| 246 | 679715,07 | 3211527,87 |
| 247 | 679720,35 | 3211620,88 |
| 248 | 679749,13 | 3211765,52 |
| 249 | 679777,92 | 3211871,24 |
| 250 | 679822,34 | 3211934,10 |
| 251 | 679883,98 | 3211978,47 |
| 252 | 680062,09 | 3212025,37 |
| 253 | 680141,71 | 3212031,99 |
| 254 | 680234,96 | 3212049,69 |
| 255 | 680422,72 | 3212055,43 |
| 256 | 680424,89 | 3212046,48 |
| 257 | 680474,33 | 3212047,99 |
| 258 | 680758,11 | 3212031,88 |
| 259 | 680767,43 | 3212021,35 |

| Номер характерной точки | Координаты, м | |
|-------------------------------|---------------|------------|
| | X | Y |
| 260 | 680797,29 | 3212019,65 |
| 261 | 680807,65 | 3212038,10 |
| 262 | 680971,21 | 3212318,57 |
| 263 | 681129,03 | 3212600,39 |
| 264 | 681247,26 | 3212803,13 |
| 265 | 681254,31 | 3212803,72 |
| 266 | 681460,66 | 3213165,87 |
| 267 | 681471,92 | 3213165,82 |
| 268 | 681487,03 | 3213191,84 |
| 269 | 681481,26 | 3213201,66 |
| 270 | 681549,27 | 3213320,83 |
| 271 | 681686,55 | 3213563,50 |
| 272 | 681741,58 | 3213620,27 |
| 273 | 681737,70 | 3213623,25 |
| 274 | 681742,53 | 3213631,70 |
| 275 | 681747,44 | 3213631,39 |
| 276 | 681748,29 | 3213631,34 |
| 277 | 681759,29 | 3213630,64 |
| 278 | 681774,29 | 3213656,62 |
| 279 | 681767,97 | 3213665,93 |
| 280 | 681781,78 | 3213690,66 |
| 281 | 681986,29 | 3214052,00 |
| 282 | 681997,16 | 3214069,09 |
| 283 | 682010,50 | 3214067,38 |
| 284 | 682027,05 | 3214092,40 |
| 285 | 682020,31 | 3214103,78 |
| 286 | 682105,45 | 3214234,00 |
| 287 | 682236,80 | 3214407,04 |
| 288 | 682343,17 | 3214508,22 |
| 289 | 682394,86 | 3214557,92 |
| 290 | 682446,43 | 3214607,48 |
| 291 | 682495,77 | 3214651,45 |
| 292 | 682498,03 | 3214656,99 |
| 293 | 682503,56 | 3214658,83 |
| 294 | 682552,83 | 3214706,26 |
| 295 | 682556,63 | 3214716,77 |
| 296 | 682637,38 | 3214791,50 |
| 297 | 682700,45 | 3214816,75 |
| 298 | 682728,99 | 3214828,32 |
| 299 | 682744,13 | 3214810,62 |
| 300 | 682775,22 | 3214774,26 |
| 301 | 682793,42 | 3214791,05 |
| 302 | 682790,36 | 3214811,91 |
| 303 | 682893,43 | 3214898,33 |
| 304 | 682891,50 | 3214900,62 |

| Номер характерной точки | Координаты, м | |
|-------------------------------|---------------|------------|
| | X | Y |
| 305 | 682902,50 | 3214909,77 |
| 306 | 682912,68 | 3214897,43 |
| 307 | 682935,83 | 3214916,49 |
| 308 | 682930,76 | 3214930,13 |
| 309 | 682955,18 | 3214951,47 |
| 310 | 682983,31 | 3214921,05 |
| 311 | 683006,22 | 3214940,45 |
| 312 | 683003,87 | 3214956,41 |
| 313 | 683091,55 | 3215030,85 |
| 314 | 683203,28 | 3215125,83 |
| 315 | 683326,38 | 3215230,87 |
| 316 | 683449,11 | 3215335,10 |
| 317 | 683528,96 | 3215402,48 |
| 318 | 683542,25 | 3215395,74 |
| 319 | 683565,13 | 3215414,80 |
| 320 | 683563,03 | 3215431,29 |
| 321 | 683577,92 | 3215444,29 |
| 322 | 683615,23 | 3215475,91 |
| 323 | 683631,98 | 3215490,10 |
| 324 | 683688,94 | 3215538,41 |
| 325 | 683696,72 | 3215545,26 |
| 326 | 683756,82 | 3215595,99 |
| 327 | 683810,87 | 3215642,21 |
| 328 | 683812,06 | 3215649,66 |
| 329 | 683817,85 | 3215647,83 |
| 330 | 683869,27 | 3215696,16 |
| 331 | 683930,30 | 3215753,46 |
| 332 | 683976,01 | 3215796,39 |
| 333 | 684051,56 | 3215866,68 |
| 334 | 684096,52 | 3215908,50 |
| 335 | 684124,47 | 3215934,42 |
| 336 | 684171,02 | 3215974,65 |
| 337 | 684324,59 | 3216092,03 |
| 338 | 684336,76 | 3216086,07 |
| 339 | 684359,87 | 3216105,27 |
| 340 | 684358,74 | 3216119,04 |
| 341 | 684368,24 | 3216126,79 |
| 342 | 684398,39 | 3216150,56 |
| 343 | 684443,53 | 3216186,14 |
| 344 | 684483,97 | 3216217,83 |
| 345 | 684488,72 | 3216221,55 |
| 346 | 684490,81 | 3216228,33 |
| 347 | 684500,78 | 3216232,63 |
| 348 | 684539,62 | 3216271,92 |
| 349 | 684555,00 | 3216287,19 |

| Номер характерной точки | Координаты, м | |
|-------------------------------|---------------|------------|
| | X | Y |
| 350 | 684575,57 | 3216307,78 |
| 351 | 684576,61 | 3216326,10 |
| 352 | 684597,40 | 3216329,99 |
| 353 | 684637,58 | 3216370,61 |
| 354 | 684686,52 | 3216419,70 |
| 355 | 684689,90 | 3216423,55 |
| 356 | 684694,79 | 3216428,13 |
| 357 | 684718,85 | 3216452,41 |
| 358 | 684736,33 | 3216470,16 |
| 359 | 684740,27 | 3216474,47 |
| 360 | 684744,01 | 3216477,48 |
| 361 | 684792,51 | 3216527,17 |
| 362 | 684844,76 | 3216579,92 |
| 363 | 684897,04 | 3216632,74 |
| 364 | 684943,96 | 3216680,03 |
| 365 | 685025,00 | 3216762,16 |
| 366 | 685038,10 | 3216757,77 |
| 367 | 685056,81 | 3216776,68 |
| 368 | 685053,71 | 3216791,33 |
| 369 | 685148,17 | 3216887,20 |
| 370 | 685230,34 | 3216970,63 |
| 371 | 685317,11 | 3217059,72 |
| 372 | 685415,65 | 3217127,83 |
| 373 | 685426,59 | 3217135,39 |
| 374 | 685468,83 | 3217113,64 |
| 375 | 685562,08 | 3217192,57 |
| 376 | 685567,62 | 3217193,18 |
| 377 | 685613,79 | 3217233,25 |
| 378 | 685538,96 | 3217318,88 |
| 379 | 685529,93 | 3217310,98 |
| 380 | 685532,84 | 3217307,65 |
| 381 | 685581,39 | 3217252,08 |
| 382 | 685545,15 | 3217219,70 |
| 383 | 685556,08 | 3217207,15 |
| 384 | 685482,63 | 3217144,97 |
| 385 | 685452,75 | 3217160,16 |
| 386 | 685416,68 | 3217137,28 |
| 387 | 685410,80 | 3217133,49 |
| 388 | 685293,20 | 3217057,85 |
| 389 | 685220,21 | 3216980,26 |
| 390 | 685031,91 | 3216786,96 |
| 391 | 684933,91 | 3216689,80 |
| 392 | 684710,62 | 3216460,58 |
| 393 | 684590,82 | 3216341,82 |
| 394 | 684565,80 | 3216336,16 |

| Номер характерной точки | Координаты, м | |
|-------------------------------|---------------|------------|
| | X | Y |
| 395 | 684563,10 | 3216314,91 |
| 396 | 684493,33 | 3216245,73 |
| 397 | 684485,44 | 3216237,91 |
| 398 | 684386,56 | 3216158,55 |
| 399 | 684321,72 | 3216106,52 |
| 400 | 684163,68 | 3215984,14 |
| 401 | 684117,34 | 3215945,41 |
| 402 | 684035,38 | 3215869,70 |
| 403 | 683878,49 | 3215724,79 |
| 404 | 683814,14 | 3215667,66 |
| 405 | 683804,52 | 3215659,22 |
| 406 | 683782,36 | 3215638,53 |
| 407 | 683744,87 | 3215604,37 |
| 408 | 683622,48 | 3215496,01 |
| 409 | 683566,23 | 3215449,29 |
| 410 | 683503,14 | 3215394,99 |
| 411 | 683442,56 | 3215342,78 |
| 412 | 683319,54 | 3215240,47 |
| 413 | 683310,00 | 3215232,00 |
| 414 | 682973,33 | 3214949,51 |
| 415 | 682956,44 | 3214967,78 |
| 416 | 682901,36 | 3214920,53 |
| 417 | 682896,86 | 3214916,79 |
| 418 | 682898,54 | 3214914,28 |
| 419 | 682887,62 | 3214905,19 |
| 420 | 682885,70 | 3214907,50 |
| 421 | 682809,34 | 3214843,99 |
| 422 | 682777,46 | 3214816,68 |
| 423 | 682759,95 | 3214801,54 |
| 424 | 682748,80 | 3214814,56 |
| 425 | 682724,80 | 3214842,60 |
| 426 | 682629,55 | 3214804,60 |
| 427 | 682539,71 | 3214721,56 |
| 428 | 682534,47 | 3214705,82 |
| 429 | 682501,46 | 3214675,11 |
| 430 | 682423,25 | 3214602,99 |
| 431 | 682407,92 | 3214588,81 |
| 432 | 682227,24 | 3214415,84 |
| 433 | 682095,00 | 3214241,90 |
| 434 | 681965,50 | 3214044,35 |
| 435 | 681900,39 | 3213928,09 |
| 436 | 681899,38 | 3213926,28 |
| 437 | 681796,03 | 3213741,72 |
| 438 | 681732,32 | 3213627,95 |
| 439 | 681677,57 | 3213571,17 |

| Номер характерной точки | Координаты, м | |
|-------------------------------|---------------|------------|
| | X | Y |
| 440 | 681567,34 | 3213376,98 |
| 441 | 681570,49 | 3213375,20 |
| 442 | 681558,35 | 3213354,50 |
| 443 | 681556,16 | 3213354,36 |
| 444 | 681533,39 | 3213320,88 |
| 445 | 681442,67 | 3213165,31 |
| 446 | 681284,84 | 3212883,50 |
| 447 | 681247,25 | 3212819,05 |
| 448 | 681238,77 | 3212818,24 |
| 449 | 681116,07 | 3212607,79 |
| 450 | 680958,25 | 3212325,97 |
| 451 | 680794,27 | 3212044,86 |
| 452 | 680474,40 | 3212063,00 |
| 453 | 680423,87 | 3212061,46 |
| 454 | 680423,42 | 3212061,44 |
| 455 | 680249,50 | 3212056,13 |
| 456 | 680248,84 | 3212077,81 |
| 457 | 680219,24 | 3212072,10 |
| 458 | 680215,89 | 3212058,28 |
| 459 | 680139,85 | 3212043,84 |
| 460 | 680060,06 | 3212037,22 |
| 461 | 679878,77 | 3211989,51 |
| 462 | 679813,70 | 3211942,67 |
| 463 | 679797,14 | 3211919,23 |
| 464 | 679781,98 | 3211919,97 |
| 465 | 679764,51 | 3211895,58 |
| 466 | 679768,64 | 3211882,81 |
| 467 | 679737,49 | 3211768,46 |
| 468 | 679708,44 | 3211622,40 |
| 469 | 679703,40 | 3211534,01 |
| 470 | 679672,15 | 3211509,81 |
| 471 | 679675,81 | 3211473,35 |
| 472 | 679663,51 | 3211463,78 |
| 473 | 679666,07 | 3211433,89 |
| 474 | 679685,03 | 3211425,70 |
| 475 | 679685,66 | 3211405,20 |
| 476 | 679688,12 | 3211324,75 |
| 477 | 679683,28 | 3211102,73 |
| 478 | 679682,41 | 3210902,73 |
| 479 | 679679,14 | 3210752,64 |
| 480 | 679683,28 | 3210702,79 |
| 481 | 679679,18 | 3210514,57 |
| 482 | 679672,59 | 3210426,18 |
| 483 | 679722,19 | 3210396,07 |
| 484 | 679434,22 | 3209921,43 |

| Номер характерной точки | Координаты, м | |
|-------------------------------|---------------|------------|
| | X | Y |
| 485 | 679424,38 | 3209905,29 |
| 486 | 679290,37 | 3209908,14 |
| 487 | 679258,37 | 3209905,50 |
| 488 | 679251,66 | 3209920,68 |
| 489 | 679226,18 | 3209919,25 |
| 490 | 679220,78 | 3209845,37 |
| 491 | 679201,80 | 3209846,78 |
| 492 | 679199,58 | 3209816,85 |
| 493 | 679203,80 | 3209801,55 |
| 494 | 679144,47 | 3209703,74 |
| 495 | 679047,03 | 3209505,99 |
| 496 | 679041,90 | 3209498,03 |
| 497 | 679011,96 | 3209450,52 |
| 498 | 678828,80 | 3209160,25 |
| 499 | 678813,77 | 3209160,73 |
| 500 | 678797,77 | 3209135,37 |
| 501 | 678858,46 | 3209025,06 |
| 502 | 678799,90 | 3208901,03 |
| 503 | 678776,72 | 3208821,47 |
| 504 | 678644,14 | 3208594,12 |
| 505 | 678570,03 | 3208467,05 |
| 506 | 678563,84 | 3208465,66 |
| 507 | 678520,59 | 3208392,17 |
| 508 | 678497,90 | 3208336,83 |
| 509 | 678476,45 | 3208308,62 |
| 510 | 678281,24 | 3207973,88 |
| 511 | 678256,31 | 3207931,13 |
| 512 | 678174,27 | 3207790,44 |
| 513 | 677710,28 | 3206994,77 |
| 514 | 677665,48 | 3206907,78 |
| 515 | 677652,60 | 3206909,30 |
| 516 | 677637,61 | 3206883,33 |
| 517 | 677649,27 | 3206868,04 |
| 518 | 677647,88 | 3206865,73 |
| 519 | 677634,55 | 3206842,53 |
| 520 | 677623,59 | 3206843,14 |
| 521 | 677618,92 | 3206843,41 |
| 522 | 677603,77 | 3206817,42 |
| 523 | 677611,84 | 3206803,59 |
| 524 | 677599,39 | 3206782,25 |
| 525 | 677537,17 | 3206679,70 |
| 526 | 677476,69 | 3206575,99 |
| 527 | 677414,44 | 3206473,40 |
| 528 | 677358,45 | 3206377,38 |
| 529 | 677342,47 | 3206377,35 |

| Номер характерной точки | Координаты, м | |
|-------------------------------|---------------|------------|
| | X | Y |
| 530 | 677327,19 | 3206351,55 |
| 531 | 677335,70 | 3206338,37 |
| 532 | 677293,54 | 3206266,08 |
| 533 | 677241,66 | 3206180,59 |
| 534 | 677191,29 | 3206094,21 |
| 535 | 677175,33 | 3206068,92 |
| 536 | 677057,55 | 3205866,94 |
| 537 | 677046,97 | 3205848,80 |
| 538 | 676942,93 | 3205721,30 |
| 539 | 676772,32 | 3205504,98 |
| 540 | 676750,65 | 3205508,21 |
| 541 | 676732,14 | 3205484,75 |
| 542 | 676799,47 | 3205431,68 |
| 543 | 676803,79 | 3205428,27 |
| 544 | 676778,54 | 3205391,21 |
| 545 | 676773,47 | 3205384,26 |
| 546 | 676770,00 | 3205379,57 |
| 547 | 676699,72 | 3205283,70 |
| 548 | 676695,15 | 3205266,92 |
| 549 | 676611,61 | 3204960,50 |
| 550 | 676482,17 | 3204783,94 |
| 551 | 676333,25 | 3204580,83 |
| 552 | 676272,67 | 3204547,60 |
| 553 | 676209,76 | 3204524,35 |
| 554 | 676176,16 | 3204512,94 |
| 555 | 675990,50 | 3204301,23 |
| 556 | 675951,20 | 3204256,41 |
| 557 | 675905,34 | 3204159,18 |
| 558 | 675892,65 | 3204132,27 |
| 559 | 675880,60 | 3204106,72 |
| 560 | 675864,72 | 3204073,04 |
| 561 | 675857,29 | 3204057,29 |
| 562 | 675845,60 | 3204030,15 |
| 563 | 675832,94 | 3204005,66 |
| 564 | 675811,61 | 3203960,42 |
| 565 | 675799,41 | 3203934,61 |
| 566 | 675681,36 | 3203684,25 |
| 567 | 675760,06 | 3203438,47 |
| 568 | 675799,06 | 3203349,85 |
| 569 | 675794,19 | 3203335,61 |
| 570 | 675806,45 | 3203308,23 |
| 571 | 675818,39 | 3203303,33 |
| 572 | 675833,96 | 3203246,46 |
| 573 | 675870,10 | 3203131,56 |
| 574 | 675977,66 | 3202832,01 |

| Номер характерной точки | Координаты, м | |
|-------------------------------|---------------|------------|
| | X | Y |
| 575 | 676017,25 | 3202721,51 |
| 576 | 676021,26 | 3202710,36 |
| 577 | 676026,22 | 3202696,54 |
| 578 | 676031,16 | 3202683,01 |
| 579 | 676102,34 | 3202484,76 |
| 580 | 676134,48 | 3202390,07 |
| 581 | 676205,45 | 3202192,43 |
| 582 | 676227,88 | 3202126,12 |
| 583 | 676262,54 | 3202029,71 |
| 584 | 676282,46 | 3201977,16 |
| 585 | 676285,72 | 3201968,55 |
| 586 | 676293,58 | 3201948,00 |
| 587 | 676296,69 | 3201938,87 |
| 588 | 676328,11 | 3201846,42 |
| 589 | 676384,84 | 3201688,44 |
| 590 | 676418,61 | 3201594,37 |
| 591 | 676453,99 | 3201490,16 |
| 592 | 676564,20 | 3201183,21 |
| 593 | 676555,36 | 3201177,96 |
| 594 | 676562,78 | 3201158,09 |
| 595 | 676479,32 | 3201108,44 |
| 596 | 676408,98 | 3201066,59 |
| 597 | 676366,59 | 3201140,75 |
| 598 | 676361,38 | 3201139,79 |
| 599 | 676893,63 | 3200208,59 |
| 600 | 676906,14 | 3200157,29 |
| 601 | 676926,21 | 3199957,93 |
| 602 | 676927,37 | 3199946,40 |
| 603 | 676935,73 | 3199882,87 |
| 604 | 676940,94 | 3199843,76 |
| 605 | 676948,68 | 3199785,72 |
| 606 | 676969,61 | 3199632,43 |
| 607 | 676989,28 | 3199492,04 |
| 608 | 677025,43 | 3199233,67 |
| 609 | 677030,22 | 3199195,20 |
| 610 | 677037,93 | 3199133,34 |
| 611 | 677040,92 | 3199104,57 |
| 612 | 677044,33 | 3199074,71 |
| 613 | 677046,30 | 3199056,54 |
| 614 | 677049,10 | 3199030,75 |
| 615 | 677053,96 | 3198985,97 |
| 616 | 677058,71 | 3198949,32 |
| 617 | 677064,19 | 3198908,16 |
| 618 | 677067,36 | 3198882,33 |
| 619 | 677070,65 | 3198858,07 |

| Номер характерной точки | Координаты, м | |
|-------------------------------|---------------|------------|
| | X | Y |
| 620 | 677072,69 | 3198842,51 |
| 621 | 677073,36 | 3198837,41 |
| 622 | 677077,51 | 3198808,38 |
| 623 | 677104,89 | 3198630,50 |
| 624 | 677107,23 | 3198607,30 |
| 625 | 677110,30 | 3198577,54 |
| 626 | 677111,91 | 3198560,82 |
| 627 | 677113,23 | 3198547,72 |
| 628 | 677135,63 | 3198326,28 |
| 629 | 677182,21 | 3197932,46 |
| 630 | 677200,78 | 3197748,07 |
| 631 | 677202,23 | 3197733,73 |
| 632 | 677203,63 | 3197719,79 |
| 633 | 677205,45 | 3197702,55 |
| 634 | 677209,02 | 3197666,32 |
| 635 | 677231,52 | 3197476,41 |
| 636 | 677234,70 | 3197453,01 |
| 637 | 677235,53 | 3197446,93 |
| 638 | 677250,55 | 3197336,79 |
| 639 | 677247,57 | 3197336,38 |
| 640 | 677255,99 | 3197274,62 |
| 641 | 677258,97 | 3197275,02 |
| 642 | 677284,77 | 3197085,76 |
| 643 | 677344,10 | 3196584,58 |
| 644 | 677373,63 | 3196367,75 |
| 645 | 677403,14 | 3196362,39 |
| 646 | 677409,11 | 3196377,40 |
| 647 | 677738,50 | 3196317,85 |
| 648 | 677740,32 | 3196311,59 |
| 649 | 677772,25 | 3196305,82 |
| 650 | 677773,69 | 3196295,39 |
| 651 | 677803,29 | 3196290,04 |
| 652 | 677811,38 | 3196304,67 |
| 653 | 677986,68 | 3196272,97 |
| 654 | 678031,83 | 3196268,03 |
| 655 | 678033,59 | 3196251,87 |
| 656 | 678063,41 | 3196248,65 |
| 657 | 678069,86 | 3196263,87 |
| 658 | 678244,88 | 3196244,72 |
| 659 | 678464,43 | 3196193,03 |
| 660 | 678468,79 | 3196164,30 |
| 661 | 678482,20 | 3196161,01 |
| 662 | 678497,06 | 3196013,48 |
| 663 | 678502,64 | 3195977,23 |
| 664 | 678396,40 | 3195945,26 |

| Номер характерной точки | Координаты, м | |
|-------------------------------|---------------|------------|
| | X | Y |
| 665 | 678461,79 | 3195728,01 |
| 666 | 678557,55 | 3195756,83 |
| 667 | 678599,58 | 3195617,19 |
| 668 | 678542,58 | 3195532,39 |
| 669 | 678607,45 | 3195480,27 |
| 670 | 678644,01 | 3195532,73 |
| 671 | 678695,44 | 3195496,38 |
| 672 | 678554,04 | 3195296,31 |
| 673 | 678399,51 | 3195100,27 |
| 674 | 678286,27 | 3194971,14 |
| 675 | 678322,30 | 3193792,64 |
| 676 | 678307,35 | 3193756,10 |
| 677 | 678285,46 | 3193702,57 |
| 678 | 678283,68 | 3193698,23 |
| 679 | 678273,71 | 3193694,00 |
| 680 | 678268,26 | 3193651,16 |
| 681 | 678216,24 | 3193242,16 |
| 682 | 678197,63 | 3193227,78 |
| 683 | 678201,95 | 3193217,39 |
| 684 | 677916,30 | 3192996,21 |
| 685 | 677907,04 | 3193002,86 |
| 686 | 677883,30 | 3192984,48 |
| 687 | 677887,85 | 3192974,18 |
| 688 | 677600,68 | 3192751,81 |
| 689 | 677580,34 | 3192736,06 |
| 690 | 677580,74 | 3192705,93 |
| 691 | 677601,25 | 3192703,42 |
| 692 | 677595,59 | 3192641,79 |
| 693 | 677596,79 | 3192549,70 |
| 694 | 677597,83 | 3192546,69 |
| 695 | 677598,70 | 3192479,97 |
| 696 | 677580,08 | 3192467,10 |

| Номер характерной точки | Координаты, м | |
|-------------------------------|---------------|------------|
| | X | Y |
| 697 | 677580,45 | 3192437,17 |
| 698 | 677580,64 | 3192425,50 |
| 699 | 677603,01 | 3192433,95 |
| 700 | 677614,36 | 3192410,43 |
| 701 | 677617,74 | 3192403,42 |
| 702 | 677611,14 | 3192400,24 |
| 703 | 677727,02 | 3192265,73 |
| 704 | 677797,67 | 3192155,90 |
| 705 | 677847,93 | 3192130,02 |
| 706 | 678087,06 | 3191335,55 |
| 707 | 678127,20 | 3191303,91 |
| 708 | 678515,61 | 3190997,73 |
| 709 | 678551,24 | 3190991,29 |
| 710 | 678712,55 | 3190962,12 |
| 711 | 678752,23 | 3190954,94 |
| 712 | 679173,91 | 3190790,97 |
| 713 | 679253,10 | 3190760,17 |
| 714 | 679285,57 | 3190747,55 |
| 715 | 679312,67 | 3190736,96 |
| 716 | 679434,73 | 3190734,43 |
| 717 | 679435,06 | 3190744,29 |
| 718 | 679436,86 | 3190744,25 |
| 719 | 679470,12 | 3190743,53 |
| 1 | 679525,05 | 3190742,33 |
| | | |
| 720 | 682994,71 | 3214948,02 |
| 721 | 682994,91 | 3214948,18 |
| 722 | 682994,74 | 3214948,39 |
| 723 | 682994,53 | 3214948,22 |
| 720 | 682994,71 | 3214948,02 |

Объекты, подлежащие реконструкции в связи с изменением их местоположения, в проекте отсутствуют.

В составе проектируемого объекта отсутствуют объекты капитального строительства, для которых требуется установление предельных параметров разрешенного строительства, реконструкции.

Объекты капитального строительства (здание, строение, сооружение) строящиеся на момент подготовки проекта планировки территории, а также

объекты капитального строительства, планируемые к строительству в соответствии с ранее утвержденной документацией по планировке территории, для которых существует необходимость осуществления мероприятий по защите от возможного негативного воздействия в связи с размещением линейного объекта – отсутствуют.

Трасса проектируемого газопровода пересекает подземные коммуникации и воздушные линии электропередачи. Мероприятия по защите существующих объектов капитального строительства осуществляются в соответствии с полученными техническими условиями на каждый вид объекта капитального строительства.

Пересечения проектируемого газопровода с автодорогами и железной дорогой будут выполнены методом горизонтально-направленного бурения (ГНБ) с установкой защитных футляров.

Пересечения с кабелями связи будут выполнены закрытым способом (ГНБ), а также открытым способом с соблюдением расстояний между коммуникациями по вертикали в свету не менее 0,5 м и с заключением кабелей в футляры.

Пересечения с воздушными линиями электропередачи будут выполнены в соответствии с правилами устройства электроустановок, а также закрытым способом (ГНБ).

Пересечение проектируемого газопровода с существующими водопроводами будет выполнено открытым способом с проложением проектируемого газопровода выше водопроводов с соблюдением расстояния по вертикали в свету между ними не менее 0,2 м.

Согласно полученным исходным данным в границах территории, в отношении которой осуществляется подготовка проекта планировки, объекты культурного наследия отсутствуют. Разработка мероприятий по сохранению объектов культурного наследия от возможного негативного воздействия в связи с размещением линейного объекта не требуется.

Воздействие проектируемого объекта на окружающую среду при строительстве заключается в воздействии на почвенно-растительный слой земли и нанесение ущерба пахотным угодьям в связи с временным занятием земель под

строительство, а также загрязнении атмосферного воздуха дорожно-строительной техникой. На всех этапах строительства газопровода следует использовать способы, средства и методы применяемой природосберегающей технологии и выполнять мероприятия, предотвращающие развитие неблагоприятных рельефообразующих процессов, изменение естественного поверхностного стока, возгорание естественной растительности и торфяников, захламление территории строительства отходами, разлив, а также слив горючесмазочных материалов. До начала строительства рабочие и инженерно-технические работники должны пройти инструктаж по соблюдению требований охраны окружающей среды при выполнении строительно-монтажных работ.

В целях предотвращения и уменьшения загрязнения водных объектов при строительстве объекта в проекте предусмотрен ряд мероприятий, в том числе:

- обязательное соблюдение сроков строительства и границ территории, отводимой под строительство;
- запрещение проезда транспорта вне предусмотренных подъездных дорог;
- оснащение строительных площадок контейнерами для сбора бытовых и строительных отходов и своевременный вывоз отходов на специализированные предприятия для размещения и/или утилизации;
- размещение контейнеров для накопления отходов на специально оборудованных площадках, имеющих водонепроницаемое покрытие;
- оборудование производственной площадки туалетом с гидроизолированной герметичной емкостью для сбора хозяйственно-бытовых сточных вод, с последующим вывозом на очистные сооружения;
- запрещение сброса стоков на рельеф;
- заправка строительной техники и автотранспорта топливом только закрытым способом, исключающим утечки, при четкой организации работы топливозаправщика, на специально отведенных и оборудованных для этого площадках;
- использование при строительстве исправной строительной техники.

В рамках инженерно-экологических изысканий проанализированы Красная книга Российской Федерации, Красная книга Нижегородской области и проведен визуальный маршрутный осмотр территории на наличие редких, уязвимых и охраняемых видов животных, растений, грибов, лишайников. Редкие, уязвимые и охраняемые виды животных, растений, грибов, лишайников, вошедшие в Красную книгу Российской Федерации и Красную книгу Нижегородской области, в границах территории проектирования отсутствуют.

По данным министерства экологии и природных ресурсов Нижегородской области ключевые орнитологические территории на участке проведения работ отсутствуют.

Проектируемый газопровод относится к опасным производственным объектам и классифицируется как пожаровзрывоопасный объект.

При возникновении аварийной ситуации на газопроводе возможно разрушение трубы газопровода, сопровождающееся выбросом и возгоранием природного газа, создающее угрозу жизни и здоровью людей, приводящее к разрушению сооружений и оборудования, а также нанесению ущерба окружающей природной среде.

Для снижения вероятности разгерметизации газопровода, а также предотвращения выбросов газа необходимо соблюдать следующие требования:

- применять подземный способ прокладки;
- применять трубы высокого качества;
- осуществлять контроль соединений.





Проектные, строительные-монтажные и пуско-наладочные работы должны выполняться организациями, имеющими свидетельство о допуске к работам, которые оказывают влияние на безопасность объектов капитального строительства.

Планы мероприятий по гражданской обороне и по защите территории от чрезвычайных ситуаций включают обучение технического персонала работе в особый период, подготовку специальных бригад, способных выполнять

повышенный объем работ в сложных условиях особого периода, проведение учений.

Проект межевания территории III. Чертеж межевания территории

УСЛОВНЫЕ ОБОЗНАЧЕНИЯ:

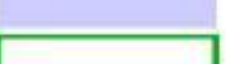
-  границы планируемых элементов планировочной структуры
-  граница муниципальных образований
-  граница населенных пунктов
-  граница зоны планируемого размещения линейного объекта
-  граница территории, в отношении которой осуществляется подготовка проекта межевания территории с указанием характерных точек
-  граница существующего земельного участка по сведениям ЕГРН



IV. Перечень и сведения об образуемых земельных участках

Проектом межевания территории не предусмотрено образование земельных участков, необходимых для строительства и размещения проектируемого объекта.

Проектом межевания предусмотрено установление публичного сервитута в границах зоны планируемого размещения линейного объекта.

Перечень кадастровых номеров существующих земельных участков, на которых линейный объект может быть размещен на условиях публичного сервитута

| Кадастровый номер земельного участка | Адрес или описание местоположения земельного участка | Перечень и адреса расположенных на земельном участке объектов недвижимого имущества (при наличии сведений о них в ЕГРН) | Площадь публичного сервитута в границах земельного участка, кв.м |
|--------------------------------------|---|---|--|
| 52:03:0110016:219 | Нижегородская область, г Шахунья, вдоль автодороги Шахунья-Нижний Новгород, в районе д. Харламовцы | 52:03:0000000:612, 606900, Нижегородская обл., г.Шахунья, р.п.Вахтан | 900 |
| 52:03:0000000:18 | обл. Нижегородская, г.Шахунья, ООО "Шахунское" | 52:03:0000000:612 606900, Нижегородская обл., г.Шахунья, р.п.Вахтан | 15430 |
| 52:03:0110015:125 | Нижегородская область, г.Шахунья, граничащий с севера с автодорогой Шахунья-Н.Новгород, с юго-востока с землями ассоциации фермерских хозяйств Сафронова Ю.А. | 52:03:0000000:571 Нижегородская область, р-н Шахунский 52:03:0000000:612 606900, Нижегородская обл., г.Шахунья, р.п.Вахтан | 4419 |
| 52:03:0000000:183 | Нижегородская обл, г.Шахунья, центральная часть Шахунского района, лесонасаждения города Шахунья | 52:03:0000000:612 606900, Нижегородская обл., г.Шахунья, р.п.Вахтан | 8189 |
| 52:03:0110015:126 | Нижегородская область, г.Шахунья, земли бывшего ООО "Шахунское", граничащий с запада с автодорогой Н.Новгород-Киров, с юга с железной дорогой Н.Новгород-Киров. | 52:03:0000000:612 606900, Нижегородская обл., г.Шахунья, р.п.Вахтан | 7627 |
| 52:03:0000000:31 | обл. Нижегородская, г. Шахунья, ТОО "Память Чапаева" | 52:03:0000000:612 606900, Нижегородская обл., г.Шахунья, р.п.Вахтан | 19463 |

| Кадастровый номер земельного участка | Адрес или описание местоположения земельного участка | Перечень и адреса расположенных на земельном участке объектов недвижимого имущества (при наличии сведений о них в ЕГРН) | Площадь публичного сервитута в границах земельного участка, кв.м |
|--------------------------------------|--|--|--|
| 52:03:0130020:494 | обл. Нижегородская, г. Шахунья, в поле №7-500 метров вдоль дороги у метеостанции в деревне Мелешиха и вдоль трассы Н.Новгород-Киров | данные отсутствуют | 300 |
| 52:03:0130020:591 | Нижегородская область г. Шахунья расположенного в северной части земельного массива ТОО "Память Чапаева", по юго-восточной границе примыкающей к северо-западной окраине д. Мелешиха, по западной границе примыкающей к полосе отвода автдороги Н.Новгород-Киров | 52:03:0000000:554 Нижегородская обл, город областного значения Шахунья, автомобильная дорога от автомобильной дороги (Р-159) Н.Новгород-Шахунья-Киров до автомобильной дороги (К-10) Шахунья-Тоншаево | 19717 |
| 52:03:0140006:113 | Российская Федерация, Нижегородская область, г.о.г. Шахунья, Шахунское районное лесничество, Шахунское участковое лесничество, кварталы №№ 17 (ч. выд.12-26), 22, 23 (ч.выд.11-18), 28, 29, 30 (ч.выд.1, 2, 7, 14-33), 31 (ч.выд.32), 34, 35, 36, 37, 38 (ч.выд.1, 2, 15-44), 39 (ч.выд.35-57), 40, 41, 42, 43, 44, 46 (ч.выд.3, 4, 6-13, 15, 16, 25-27, 31-38), 47, 48, 50 (ч.выд.6-14, 23, 24, 32, 34), 51, 52, 54 (ч.выд.11, 12), 55 (ч.выд.1-18, 23-30), 56, 59 (ч.выд.4-21, 26, 27, 33-40, 46, 48-56, 58, 59) | 52:03:0000000:290 Российская Федерация, Нижегородская область, Шахунский район, г. Шахунья, ул. Телестанция, д. 3 52:03:0000000:571 Нижегородская область, р-н Шахунский 52:03:0000000:612 606900, Нижегородская обл., г.Шахунья, р.п.Вахтан 52:03:0120024:209 Нижегородская обл, г Шахунья, ул 8 Марта, д 21 52:03:0120024:227 Российская Федерация, Нижегородская Область, Городской Округ Город Шахунья, Город Шахунья, Улица Гризодубовой, Дом 29 | 137202 |
| 52:03:0140006:115 | Нижегородская область, г.Шахунья, на земельном участке расположена автдорога от автомобильной дороги (Р-159) Н.Новгород-Шахунья-Киров до автомобильной дороги (К-10) | 52:03:0000000:554 Нижегородская обл, город областного значения Шахунья, автомобильная дорога от автомобильной дороги (Р-159) Н.Новгород-Шахунья-Киров до автомобильной дороги (К-10) Шахунья-Тоншаево 52:03:0000000:612 606900, Нижегородская обл., г.Шахунья, р.п.Вахтан | 220 |

| Кадастровый номер земельного участка | Адрес или описание местоположения земельного участка | Перечень и адреса расположенных на земельном участке объектов недвижимого имущества (при наличии сведений о них в ЕГРН) | Площадь публичного сервитута в границах земельного участка, кв.м |
|--------------------------------------|---|--|--|
| 52:03:0140011:195 | Российская Федерация, Нижегородская область, г.о.г. Шахунья, Шахунское участковое лесничество, Шахунское районное лесничество, кварталы №№ 5ч.(выд.7,8,10-14,17-24),6, 9, 13, 16, 8,14,15, 19,20,21,25,26,27,33, 7ч.(выд.30-50),12ч.(выд.6-47,49-54),11ч.(выд.32-51),17ч.(выд.1-11),18ч.(выд.1-59),23ч.(выд.1-10),24ч.(выд.1-28,31-34),30ч.(выд.3-6,8-13),31ч.(выд.1-31),32ч.(выд.1-31),38ч.(выд.3-12),39ч.(выд.1-34) | 52:03:0000000:290 Российская Федерация, Нижегородская область, Шахунский район, г. Шахунья, ул. Телестанция, д. 3 52:03:0000000:554 Нижегородская обл, город областного значения Шахунья, автомобильная дорога от автомобильной дороги (Р-159) Н.Новгород-Шахунья-Киров до автомобильной дороги (К-10) Шахунья-Тоншаево 52:03:0000000:612 606900, Нижегородская обл., г.Шахунья, р.п.Вахтан | 33431 |
| 52:03:0000000:159 | обл. Нижегородская, г.Шахунья, КТ "Русь - Янчистов и К" | данные отсутствуют | 21893 |
| 52:03:0150009:27 | обл. Нижегородская, г.Шахунья, участок №5. | данные отсутствуют | 28352 |
| 52:03:0000000:83 | Нижегородская обл, г.Шахунья, центральная часть Шахунского района, лесонасаждения СПК "Русь" | данные отсутствуют | 10038 |
| 52:03:0000000:553 | обл. Нижегородская, г. Шахунья, около деревни Безводное | данные отсутствуют | 11201 |
| 52:03:0150010:184 | Нижегородская обл, г. Шахунья, 210 м на северо-восток | данные отсутствуют | 3074 |
| 52:02:0040004:102 | Российская Федерация, Нижегородская область, р-н Тоншаевский, Пижемское районное лесничество, Шайгинское участковое лесничество кварталы №№ 6, 13, 14, 17, 20, 22-25, 27-47, 51, 52, 54-62, 65, 68-72, 76-81, 84-86, 88-93 | данные отсутствуют | 9925 |
| 52:02:0000000:334 | Российская Федерация, Нижегородская область, Тоншаевский район, Пижемское районное лесничество, Вайское участковое лесничество | данные отсутствуют | 15832 |

| Кадастровый номер земельного участка | Адрес или описание местоположения земельного участка | Перечень и адреса расположенных на земельном участке объектов недвижимого имущества (при наличии сведений о них в ЕГРН) | Площадь публичного сервитута в границах земельного участка, кв.м |
|--------------------------------------|---|---|--|
| | кварталы №№ 114-119, 121, 122, 123(ч), 124, 125, 127, 129(ч) 131; Пижемское участковое лесничество кварталы №№ 142-156, 157(ч) 158; Буреполомское участковое лесничество кварталы №№ 146-155; Шайгинское участковое лесничество кварталы №№ 100-120, 121(ч), 122-126, 127(ч), 128(ч) 129-136, 138-140; Ошминское участковое лесничество кварталы №№ 149, 150, 155, 156, 157 (за исключением выделов 6, 8), 158, 159, 161 (за исключением выделов 2, 3, 11, 12); Верхне-Унженское участковое лесничество кварталы №№ 101-106 | | |
| 52:02:0140010:2 | Нижегородская обл, р-н Тоншаевский, у д.Трехречье | данные отсутствуют | 30434 |
| 52:02:0140009:1 | Нижегородская область, р-н Тоншаевский, у д.Черный Курнуж | данные отсутствуют | 56297 |
| 52:02:0140009:170 | Нижегородская обл, р-н Тоншаевский, СПК "Березята", поле №20, участок 2 | данные отсутствуют | 2039 |
| 52:02:0000000:377 | Российская Федерация, Нижегородская область, Тоншаевский район, Шахунья-Тоншаево (идентификационный номер автомобильной дороги 22 ОП РЗ 22К-0010) | данные отсутствуют | 113 |
| 52:02:0140009:166 | Нижегородская обл, р-н Тоншаевский, СПК "Березята", поле №14 | данные отсутствуют | 6411 |
| 52:02:0000000:726 | Российская Федерация, Нижегородская область, Тоншаевский район, Пижемское районное лесничество, Шайгинское участковое лесничество, кварталы №№ 6, 13, 14, 17, 20, 22-25, 27-47, 51, 52, 54-58, 61, 62, 70-72, 77, 78, 81, 86 | 59:09:0016215:156 Российская Федерация, Пермский край, г.о. Лысьвенский, г. Лысьва, ул. Коммунистическая, д. 12 | 7770 |

| Кадастровый номер земельного участка | Адрес или описание местоположения земельного участка | Перечень и адреса расположенных на земельном участке объектов недвижимого имущества (при наличии сведений о них в ЕГРН) | Площадь публичного сервитута в границах земельного участка, кв.м |
|--------------------------------------|--|--|--|
| 52:02:0100010:367 | Нижегородская обл, р-н Тоншаевский, у д Фирстово | данные отсутствуют | 22201 |
| 52:02:0000000:723 | Российская Федерация, Нижегородская область, Тоншаевский район, Пижемское районное лесничество, Шайгинское участковое лесничество, кварталы №№ 100-114 | данные отсутствуют | 1811 |
| 52:02:0100017:551 | Нижегородская область, р-н Тоншаевский, пашня, поле № 54 | данные отсутствуют | 6311 |
| 52:03:0130019:9 | Российская Федерация, Нижегородская обл, городской округ город Шахунья, г Шахунья, проезд Куликовский, земельный участок 2 | 52:03:0000000:612 609910, Нижегородская область, г.Шахунья; 606900, Нижегородская обл., г.Шахунья, р.п.Вахтан | 8289 |
| 52:03:0180001:1 | обл. Нижегородская, г.Шахунья, ФГУП "Горьковская железная дорога", МПС, территория г.Шахуньи (полоса отвода ГЖД) | 52:03:0000000:557 Нижегородская обл, г Шахунья, 679 км пк 3+ 48 м железнодорожного направления Нижний Новгород - Киров, от предельного столбика срт. 200 до упора 52:03:0000000:558 Нижегородская обл, г Шахунья, направление Нижний Новгород - Киров Горьковской железной дороги, Путь I,II (от 672 км пк8+34 м до 679 км пк6+55м) 52:03:0000000:612 609910, Нижегородская область, г.Шахунья; 606900, Нижегородская обл., г.Шахунья, р.п.Вахтан 52:03:0000000:653 Российская Федерация, Нижегородская область, г. Шахунья, ст. Зубанья 52:03:0000000:1228 Российская Федерация, Нижегородская область, городской округ Шахунья, д. Шахунья, ул. Центральная полностью 52:03:0110020:1089 Российская Федерация, Нижегородская область, | 961 |

| Кадастровый номер земельного участка | Адрес или описание местоположения земельного участка | Перечень и адреса расположенных на земельном участке объектов недвижимого имущества (при наличии сведений о них в ЕГРН) | Площадь публично сервитута в границах земельного участка, кв.м |
|--------------------------------------|--|--|--|
| | | <p>городской округ город Шахунья, деревня Харламовцы, улица Новая, дом 86 52:03:0180001:4</p> <p>Нижегородская обл, г Шахунья, Зубанья-Шахунья 676км ПК5+65м железнодорожного направления Нижний Новгород-Киров 52:03:0180001:5</p> <p>Нижегородская обл, г Шахунья, направление Нижний Новгород - Киров Горьковской железной дороги, Путь I,II (от 658 км пк5+0 м до 671 км пк4+68м) 52:03:0180001:6</p> <p>Нижегородская область, г Шахунья, станция Зубанья с 671 км пк 4 + 68 м по 672 км пк 8 + 34 м железнодорожного направления Нижний Новгород-Киров 52:03:0180001:7</p> <p>Российская Федерация, Нижегородская область, железнодорожное направление Горький-Московский-Шахунья, ст.Зубанья распределит поста ЭЦ- линия наружного освещения платформы (671 км ПК9+90 по 672 км ПК1) 52:03:0180001:8</p> <p>Российская Федерация, Нижегородская область, железнодорожное направление Горький-Московский-Шахунья, остановочная платформа Буренино КТП 662 км-жилые дома (661 км ПК8+80 по 662 км ПК0+10) 52:03:0180001:9</p> <p>Российская Федерация, Нижегородская область, железнодорожное направление Горький-Московский-Шахунья, остановочная платформа Буренино КТП 662 км- распределит переезда 661 км; распределит -линия освещения перрона (661 км ПК 3+50 по 662 км ПК0+10; 661 км ПК9+35 по 662 км ПК0+10)</p> | |

| Кадастровый номер земельного участка | Адрес или описание местоположения земельного участка | Перечень и адреса расположенных на земельном участке объектов недвижимого имущества (при наличии сведений о них в ЕГРН) | Площадь публичного сервитута в границах земельного участка, кв.м |
|--------------------------------------|--|--|--|
| | | <p>52:03:0180001:10 Российская Федерация, Нижегородская область, железнодорожное направление Горький-Московский-Шахунья, ст.Зубанья КТП 671 км- распределит поста ЭЦ (671 ПК9+80 по 672 ПК0+60)</p> <p>52:03:0180001:11 Российская Федерация, Нижегородская область, железнодорожное направление Горький-Московский-Шахунья, ст. Зубанья КТП 671 км-линия освещения станции; распределит поста ЭЦ-линия освещения переезд 672 км. (671 км ПК5 по 672 км ПК7+55; 672 км ПК7+50 по 672 км ПК8+35)</p> | |

*Местоположение, границы и площадь лесного участка
Шахунского районного лесничества*

| | |
|--|---|
| Субъект Российской Федерации | <u>Нижегородская область.</u> |
| Муниципальное образование | <u>Городской округ город Шахунья.</u> |
| Категория земель | <u>Земли лесного фонда</u> |
| Лесничество (лесопарк) | <u>Шахунское районное лесничество.</u> |
| Участковое лесничество, урочище (при наличии) | <u>Шахунское участковое лесничество.</u> |
| Целевое назначение лесов, категория защитных лесов | <u>Защитные леса: леса, выполняющие функции защиты природных и иных объектов - леса, расположенные в зеленых зонах.</u> |
| Квартал /лесотаксационный выдел или часть лесотаксационного выдела | <u>Квартал №22 выдел 31, 32, 46 (части). Квартал №28 выдел 5, 6, 11, 16, 18, 23, 24, 26, 27, 29 (части). Квартал №29 выдел 13, 14, 15, 16, 17, 19 (части). Квартал №30 выдел 13, 15, 16, 17, 18, 19 (части). Квартал №31 выдел 27, 28, 29, 30, 34 (части). Квартал №38 выдел 40, 41 (части). Квартал №129 выдел 17 (часть).</u> |
| Целевое назначение лесов, категория защитных лесов | <u>Защитные леса: леса, выполняющие функции защиты природных и иных объектов - леса, расположенные в защитных полосах лесов.</u> |
| Квартал /лесотаксационный выдел или часть лесотаксационного выдела | <u>Квартал №22 выдел 10, 23, 29, 30 (части). Квартал №28 выдел 1 (часть). Квартал №31 выдел 20, 23, 24 (части). Квартал №32 выдел 22 (часть). Квартал №38 выдел 1, 2, 3, 4, 6, 20 (части). Квартал №39 выдел 13, 34 (части). Квартал №129 выдел 7, 27, 28, 31 (части). Квартал №135 выдел 8, 9, 12 (часть).</u> |
| Целевое назначение лесов, категория защитных лесов | <u>Эксплуатационные леса.</u> |
| Квартал /лесотаксационный выдел или часть лесотаксационного выдела | <u>Квартал №39 выдел 59, 60 (части).</u> |
| Площадь проектируемого лесного участка, га | 18.886 га. |

Схема расположения лесного участка

Шахунское лесничество

Шахунское участковое лесничество

| | | | | | | | |
|--------------------------------|-------------------|-------|-----|------|------|------|------|
| № участка | 22 | | | | | | |
| № выдела | 30 | 35 | 30 | 29 | 44 | 31 | 32 |
| Площадь, кв.м. | 3282 | 22309 | 630 | 2888 | 4607 | 2340 | 2622 |
| км.кв. | 52.01:0300006.118 | | | | | | |
| Сторона площади участка, кв.м. | 38588 | | | | | | |

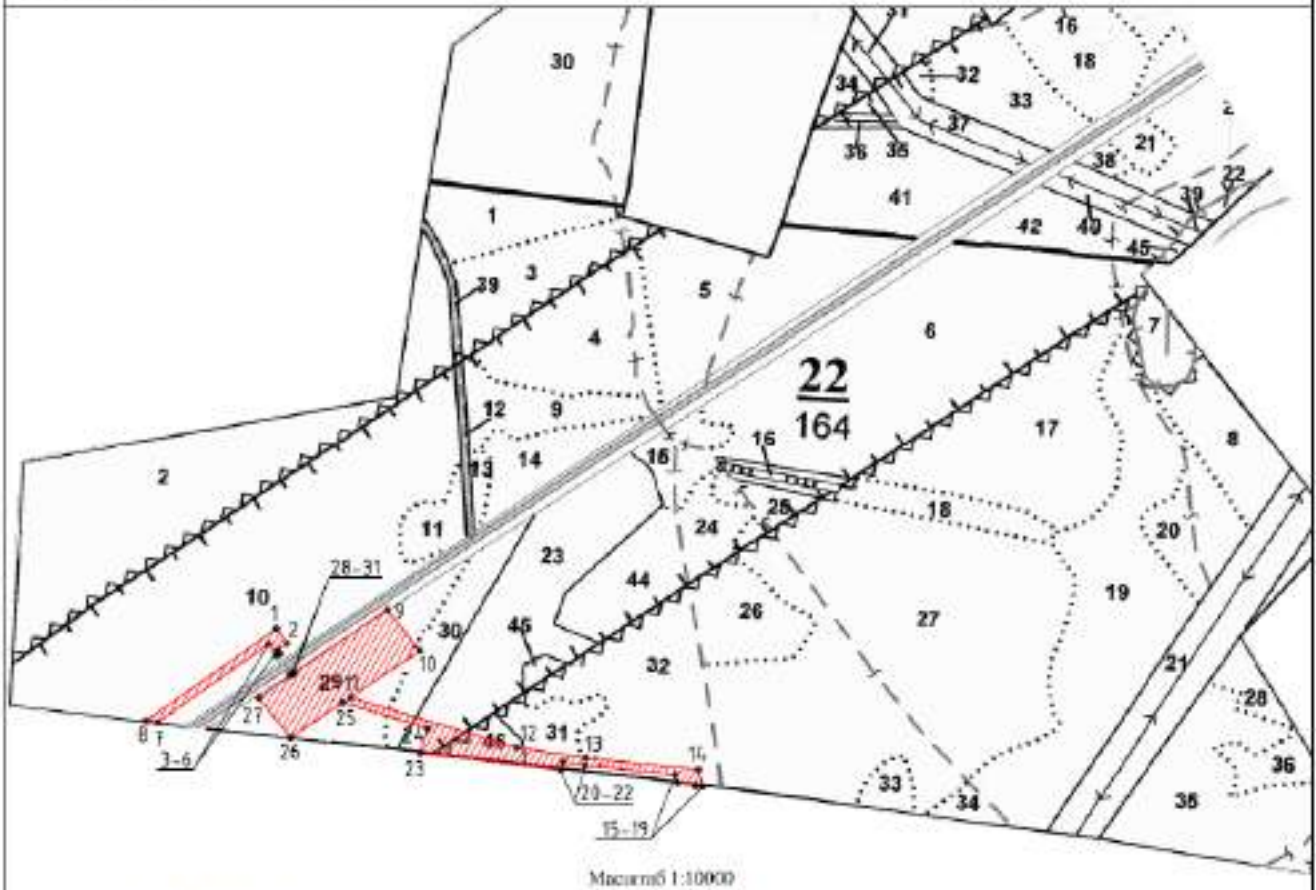

Масштаб 1:10000

| Система координат: МСК-52, зона Э | | 22 | 678489.67 | 3195973.33 | |
|---|---------------|------------|-----------|------------|------------|
| Обозначение характерных точек границы | Координаты, м | | 23 | 678536.73 | 3195744.55 |
| | X | Y | 24 | 678557.55 | 3195756.83 |
| 1 | 678720.50 | 3195509.59 | 25 | 678593.58 | 3195617.19 |
| 2 | 678696.23 | 3195526.85 | 26 | 678542.58 | 3195532.39 |
| 3 | 678685.12 | 3195511.30 | 27 | 678607.45 | 3195480.27 |
| 4 | 678679.56 | 3195515.03 | 28 | 678644.01 | 3195532.73 |
| 5 | 678676.14 | 3195510.02 | 29 | 678646.45 | 3195531.01 |
| 6 | 678695.44 | 3195496.38 | 30 | 678649.87 | 3195536.01 |
| 7 | 678567.48 | 3195315.32 | 31 | 678647.43 | 3195537.74 |
| 8 | 678569.77 | 3195295.92 | 9 | 678751.81 | 3195690.11 |
| 1 | 678720.50 | 3195509.59 | | | |
| | | | | | |
| 9 | 678751.81 | 3195690.11 | | | |
| 10 | 678684.79 | 3195743.95 | | | |
| 11 | 678608.24 | 3195630.07 | | | |
| 12 | 678526.33 | 3195902.18 | | | |
| 13 | 678508.97 | 3196014.99 | | | |
| 14 | 678490.41 | 3196199.24 | | | |
| 15 | 678462.17 | 3196205.89 | | | |
| 16 | 678463.67 | 3196193.21 | | | |
| 17 | 678464.43 | 3196193.03 | | | |
| 18 | 678468.79 | 3196164.30 | | | |
| 19 | 678482.20 | 3196161.01 | | | |
| 20 | 678497.06 | 3196013.48 | | | |
| 21 | 678502.64 | 3195977.23 | | | |

Схема расположения лесного участка

Шахунское лесничество

Шахунское участковое лесничество

| | | | | | | | | | | | | | |
|-------------------------------|-------------------|-------|------|------|------|------|------|------|------|----|----|--|--|
| № квартала | 28 | | | | | | | | | | | | |
| № выдела | 1 | 5 | 6 | 29 | 18 | 11 | 23 | 24 | 16 | 26 | 27 | | |
| Площадь, кв.м. | 2959 | 16477 | 1081 | 7075 | 2188 | 1542 | 2333 | 6519 | 3132 | 48 | 24 | | |
| № ДУ | 52-03-0140006-113 | | | | | | | | | | | | |
| Общая площадь в выделе, кв.м. | 43412 | | | | | | | | | | | | |



Масштаб 1:10000

| Система координат: МСК 52, зона 3 | | Координаты, м | | | | |
|---|---------------|---------------|----|-----------|------------|--|
| Обозначение картерной точек границы | Координаты, м | | | | | |
| | X | Y | | | | |
| 1 | 678569.77 | 3195295.92 | 21 | 677322.79 | 3196866.71 | |
| 2 | 678567.48 | 3195315.32 | 22 | 677317.57 | 3196910.79 | |
| 3 | 678554.04 | 3195296.31 | 23 | 677303.09 | 3197033.56 | |
| 4 | 678426.95 | 3195135.08 | 24 | 677291.30 | 3197082.25 | |
| 5 | 678428.18 | 3195115.53 | 25 | 677344.30 | 3196584.58 | |
| 6 | 678564.61 | 3195288.59 | 26 | 677373.63 | 3196367.75 | |
| 1 | 678569.77 | 3195295.92 | 27 | 677403.14 | 3196362.39 | |
| | | | 28 | 677409.11 | 3196377.40 | |
| 7 | 678516.73 | 3195744.55 | 29 | 677738.90 | 3196317.85 | |
| 8 | 678489.67 | 3195973.33 | 30 | 677740.32 | 3196311.59 | |
| 9 | 678396.40 | 3195945.26 | 31 | 677772.25 | 3196305.82 | |
| 10 | 678461.79 | 3195728.01 | 32 | 677773.09 | 3196295.39 | |
| 7 | 678516.73 | 3195744.55 | 33 | 677803.29 | 3196290.04 | |
| | | | 34 | 677811.38 | 3196304.67 | |
| 11 | 678463.67 | 3196193.21 | 35 | 677986.08 | 3196272.97 | |
| 12 | 678462.17 | 3196205.89 | 36 | 678081.83 | 3196268.03 | |
| 13 | 678246.91 | 3196256.57 | 37 | 678033.59 | 3196251.87 | |
| 14 | 678062.29 | 3196276.76 | 38 | 678063.41 | 3196248.65 | |
| 15 | 678042.73 | 3196278.91 | 39 | 678069.86 | 3196263.87 | |
| 16 | 677988.40 | 3196284.86 | 40 | 678244.88 | 3196244.72 | |
| 17 | 677805.05 | 3196318.01 | 11 | 678463.67 | 3196193.21 | |

Схема расположения лесного участка

Шахунское лесничество

Шахунское участковое лесничество

| | | | | | | |
|---------------------------------|-------------------|------|------|------|----|----|
| № квартала | 29 | | | | | |
| № выдела | 14 | 15 | 13 | 16 | 17 | 19 |
| Площадь, кв.м. | 585 | 6340 | 5337 | 1742 | 96 | 48 |
| № ЛУ | 52-01-0140000-113 | | | | | |
| Общая площадь в квартале, кв.м. | 14148 | | | | | |

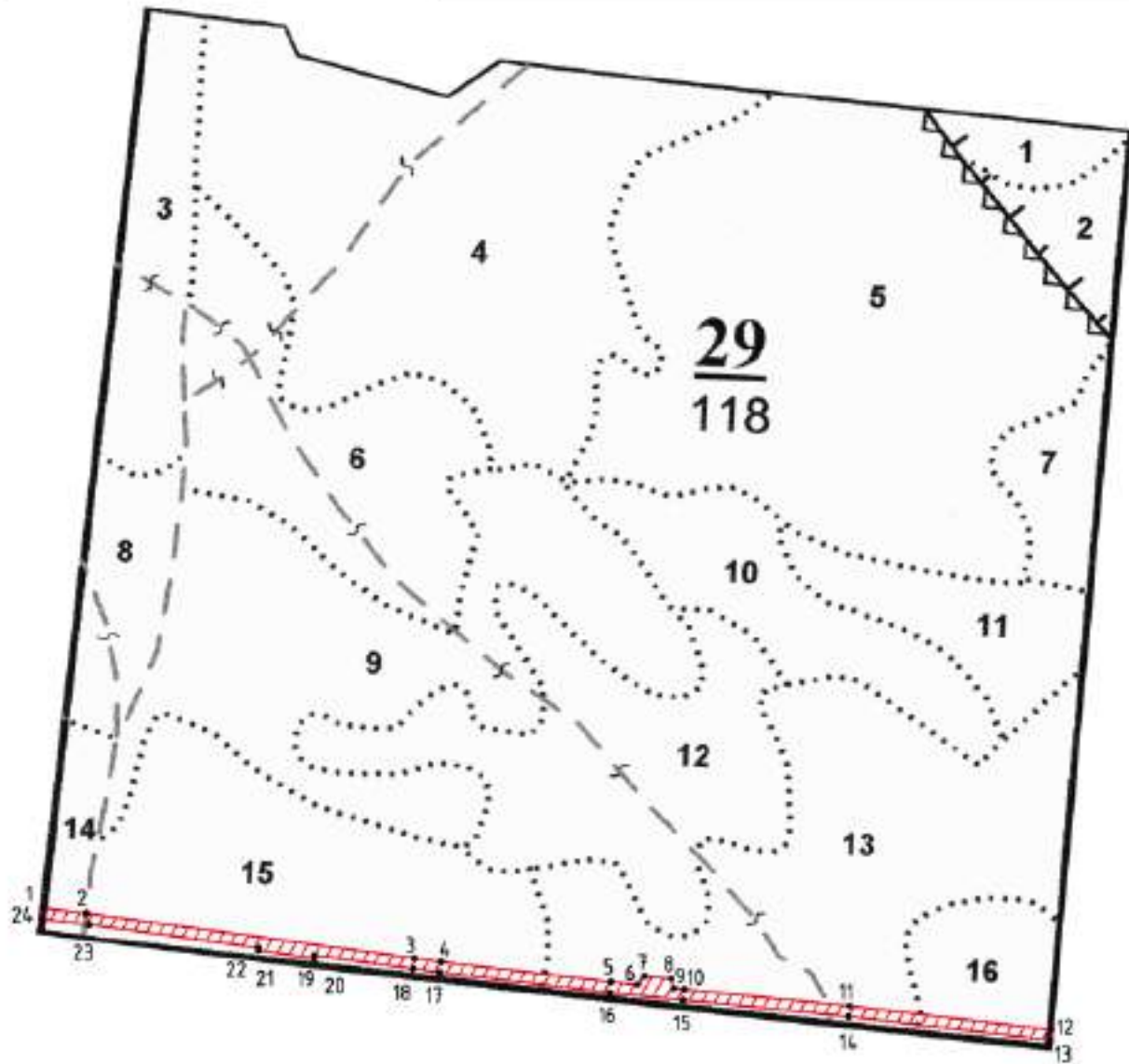

Система координат: МСК-52, зона 3

Масштаб 1:7000

| Обозначение характерной точки границы | Координаты, м | | | X | Y |
|---|---------------|------------|----|-----------|------------|
| | X | Y | | | |
| 1 | 677303.09 | 3197033.56 | | | |
| 2 | 677297.29 | 3197082.76 | 14 | 677182.21 | 3197932.46 |
| 3 | 677247.42 | 3197448.54 | 15 | 677200.78 | 3197748.07 |
| 4 | 677243.42 | 3197477.92 | 16 | 677209.02 | 3197666.32 |
| 5 | 677220.95 | 3197667.62 | 17 | 677231.52 | 3197476.41 |
| 6 | 677218.00 | 3197697.53 | 18 | 677235.53 | 3197446.93 |
| 7 | 677227.37 | 3197705.06 | 19 | 677250.55 | 3197336.79 |
| 8 | 677224.37 | 3197734.96 | 20 | 677247.57 | 3197336.38 |
| 9 | 677213.90 | 3197737.56 | 21 | 677255.99 | 3197274.62 |
| 10 | 677212.72 | 3197749.27 | 22 | 677258.97 | 3197275.02 |
| 11 | 677194.14 | 3197933.76 | 23 | 677284.77 | 3197085.77 |
| 12 | 677167.55 | 3198158.59 | 24 | 677291.10 | 3197032.25 |
| 13 | 677159.60 | 3198157.40 | 1 | 677303.09 | 3197033.56 |

Схема расположения лесного участка

Шахунское лесничество

Шахунское участковое лесничество

| | | | | | | |
|---------------------------------|-------------------|------|------|------|------|----|
| № квартала | 30 | | | | | |
| № выдела | 13 | 16 | 15 | 17 | 18 | 19 |
| Площадь, кв.м. | 296 | 4423 | 2376 | 4049 | 1310 | 36 |
| № ЛУ | 52.03.0140006-113 | | | | | |
| Общая площадь в квартале, кв.м. | 12493 | | | | | |

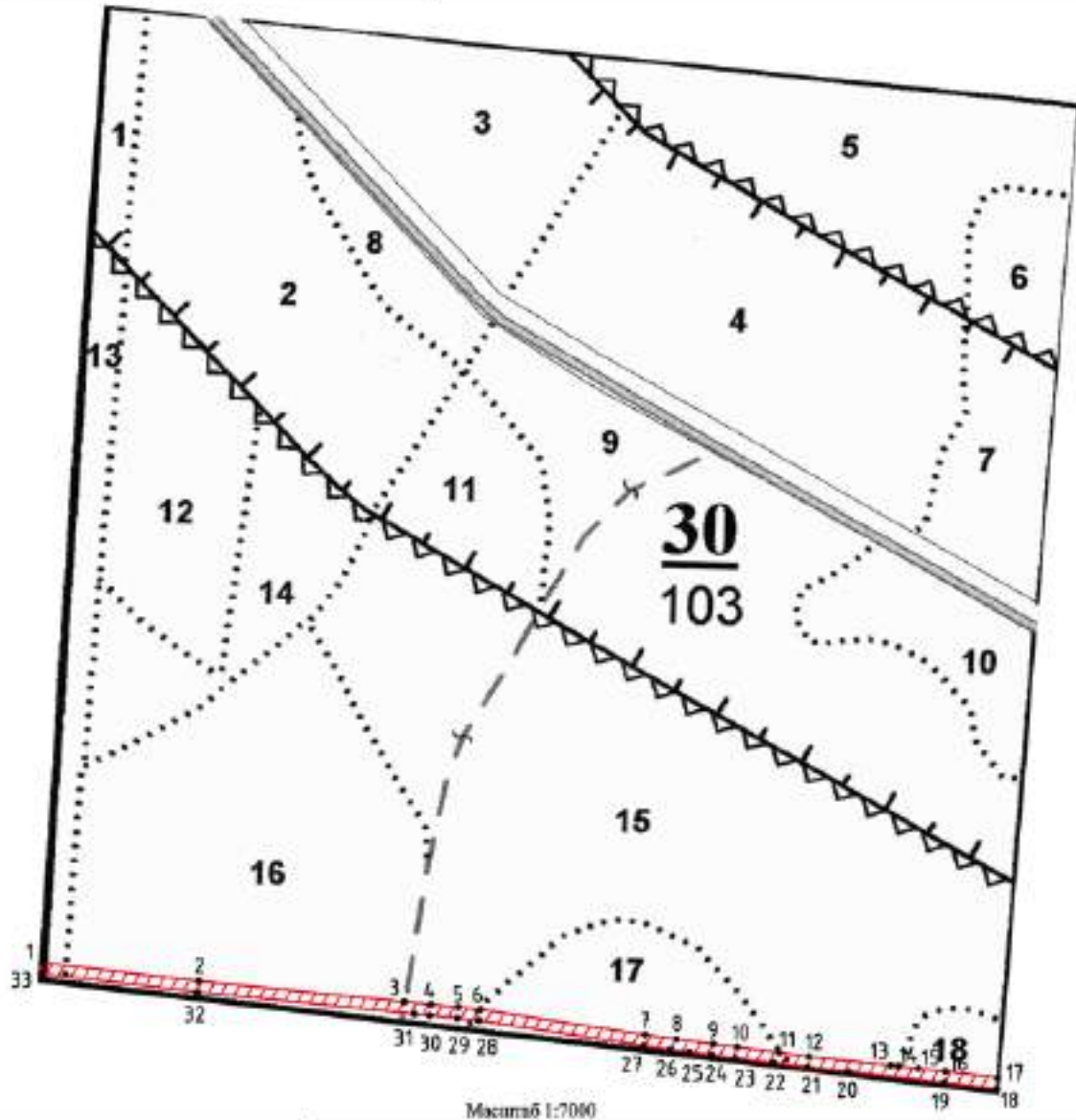

Масштаб 1:7000

Система координат: МСК-52, зона 3

| Обозначение характерных точек полигона | Координаты, м | | | | | | | |
|--|---------------|------------|----|-----------|------------|----|-----------|------------|
| | X | Y | | | | | | |
| 1 | 677167.55 | 3198158.59 | 14 | 677055.33 | 3199084.16 | 28 | 677104.89 | 3198630.50 |
| 2 | 677147.56 | 3198327.59 | 15 | 677052.85 | 3199105.86 | 29 | 677107.23 | 3198607.30 |
| 3 | 677125.07 | 3198549.50 | 16 | 677049.85 | 3199134.70 | 30 | 677110.30 | 3198577.54 |
| 4 | 677122.24 | 3198578.73 | 17 | 677042.74 | 3199191.82 | 31 | 677111.91 | 3198560.82 |
| 5 | 677119.17 | 3198608.51 | 18 | 677030.75 | 3199190.95 | 32 | 677135.63 | 3198326.78 |
| 6 | 677116.80 | 3198632.02 | 19 | 677037.93 | 3199133.34 | 33 | 677155.00 | 3198157.40 |
| 7 | 677089.38 | 3198810.14 | 20 | 677049.10 | 3199030.75 | 1 | 677167.55 | 3198158.59 |
| 8 | 677084.59 | 3198844.05 | 21 | 677053.96 | 3198885.97 | | | |
| 9 | 677079.26 | 3198883.86 | 22 | 677058.71 | 3198949.32 | | | |
| 10 | 677076.09 | 3198909.69 | 23 | 677064.19 | 3198908.16 | | | |
| 11 | 677069.98 | 3198955.68 | 24 | 677067.36 | 3198882.34 | | | |
| 12 | 677065.87 | 3198987.39 | 25 | 677070.65 | 3198858.07 | | | |
| 13 | 677056.25 | 3199076.05 | 26 | 677073.36 | 3198837.41 | | | |
| | | | 27 | 677077.51 | 3198808.38 | | | |

Схема расположения лесного участка

Шахуйское лесничество

Шахуйское участковое лесничество

| | | | | | | | | |
|---------------------------------|-------------------|------|------|------|------|------|----|----|
| № квартала | 31 | | | | | | | |
| № выдела | 29 | 27 | 28 | 20 | 24 | 23 | 30 | 34 |
| Площадь, кв.м. | 567 | 3098 | 3785 | 1423 | 2956 | 1033 | 48 | 48 |
| Кв. № | 52-03-0140004-113 | | | | | | | |
| Общая площадь в квартале, кв.м. | 12150 | | | | | | | |

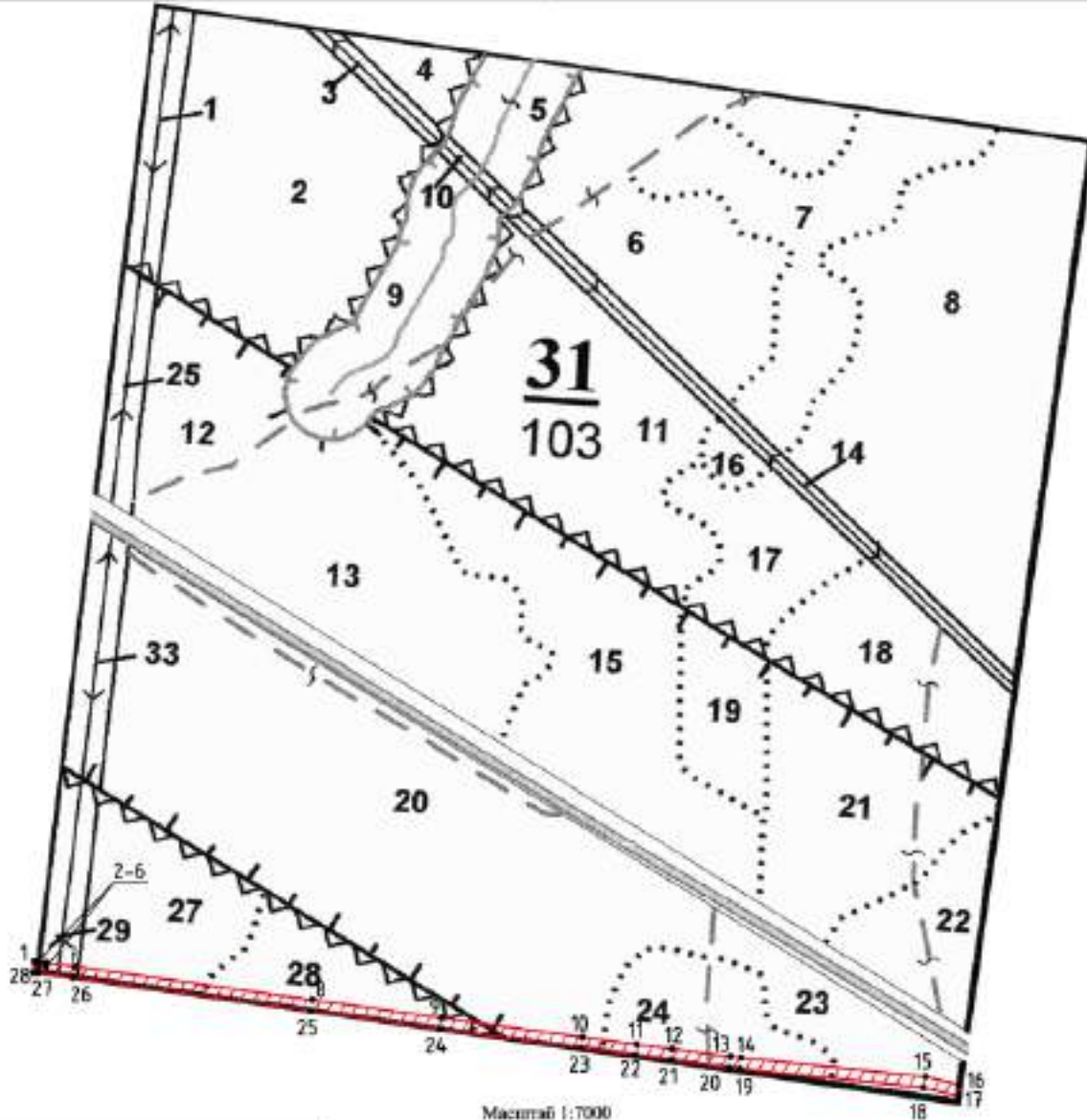

Система координат: МСК-52, зона 3

| Обозначение характерных точек границы | Координаты, м | | | | |
|---|---------------|------------|----|-----------|------------|
| | X | Y | | | |
| 1 | 677042.74 | 3199191.82 | 14 | 676938.15 | 3199959.13 |
| 2 | 677042.13 | 3199196.68 | 15 | 676917.99 | 3200159.32 |
| 3 | 677041.22 | 3199203.96 | 16 | 676908.93 | 3200196.49 |
| 4 | 677037.68 | 3199203.52 | 17 | 676896.82 | 3200195.52 |
| 5 | 677037.61 | 3199203.97 | 18 | 676906.14 | 3200157.20 |
| 6 | 677041.17 | 3199204.41 | 19 | 676926.21 | 3199957.99 |
| 7 | 677037.32 | 3199235.24 | 20 | 676927.37 | 3199946.40 |
| 8 | 677001.16 | 3199493.71 | 21 | 676935.73 | 3199862.87 |
| 9 | 676981.09 | 3199634.07 | 22 | 676940.94 | 3199843.76 |
| 10 | 676960.57 | 3199787.32 | 23 | 676948.68 | 3199785.72 |
| 11 | 676952.83 | 3199845.35 | 24 | 676969.61 | 3199632.43 |
| 12 | 676947.62 | 3199884.45 | 25 | 676989.28 | 3199492.04 |
| 13 | 676939.29 | 3199947.79 | 26 | 677025.43 | 3199233.67 |
| | | | 27 | 677030.22 | 3199195.20 |
| | | | 28 | 677030.75 | 3199190.95 |
| | | | 1 | 677042.74 | 3199191.82 |

Схема расположения лесного участка

Шахунское лесничество

Шахунское участковое лесничество

| | |
|----------------|-------------------|
| № квартала | 32 |
| № выдела | 22 |
| Площадь, кв.м. | 1180 |
| КН ЗУ | 52-03:0140006:113 |

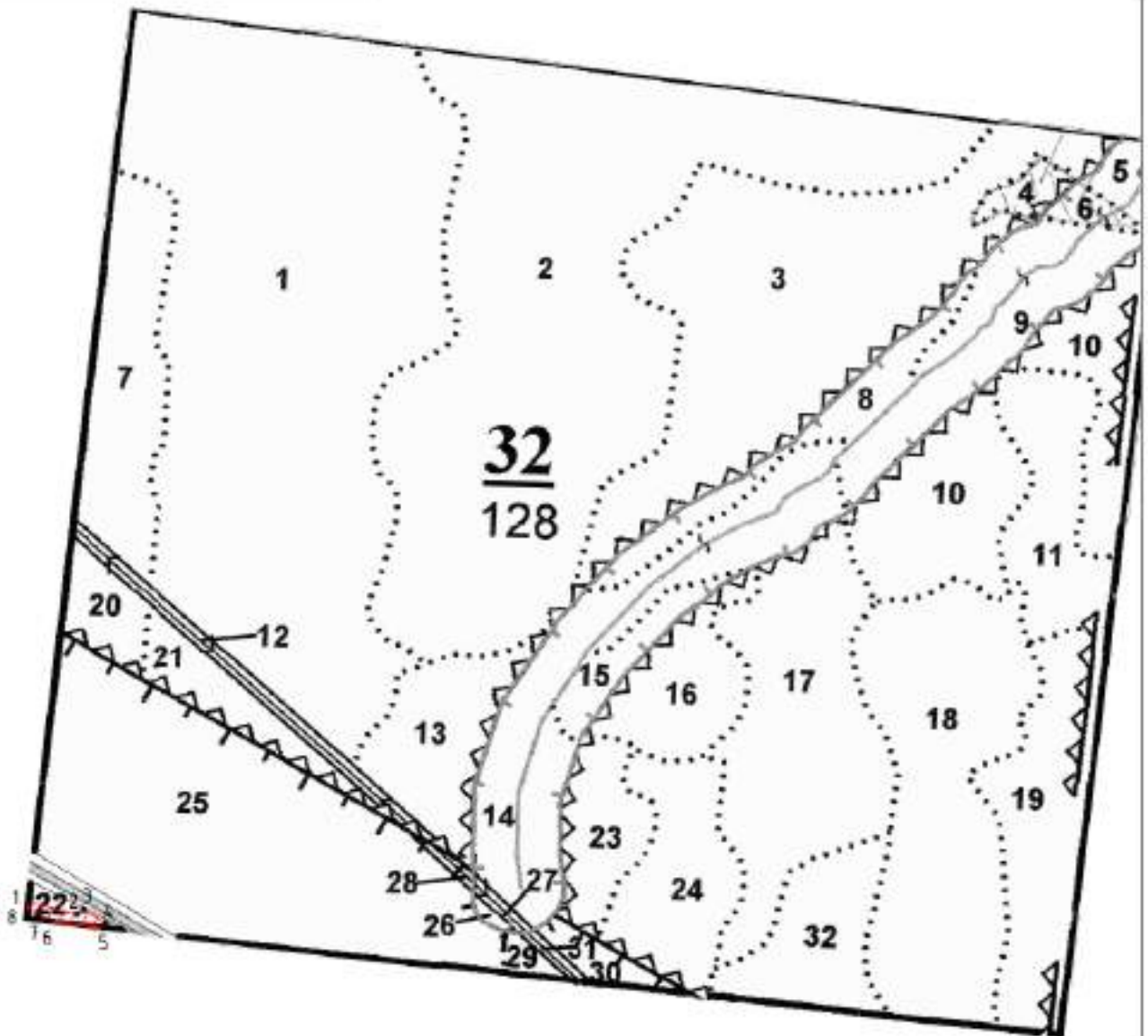

Масштаб 1:7000

| Система координат: МСК-52, зона 3 | | |
|---|---------------|------------|
| Обозначение характерных точек границы | Координаты, м | |
| | X | Y |
| 1 | 676908.93 | 3200196.49 |
| 2 | 676895.28 | 3200252.52 |
| 3 | 676899.97 | 3200259.83 |
| 4 | 676885.11 | 3200285.90 |
| 5 | 676879.12 | 3200282.47 |
| 6 | 676887.81 | 3200218.77 |
| 7 | 676893.63 | 3200208.59 |
| 8 | 676896.82 | 3200195.52 |
| 1 | 676908.93 | 3200196.49 |

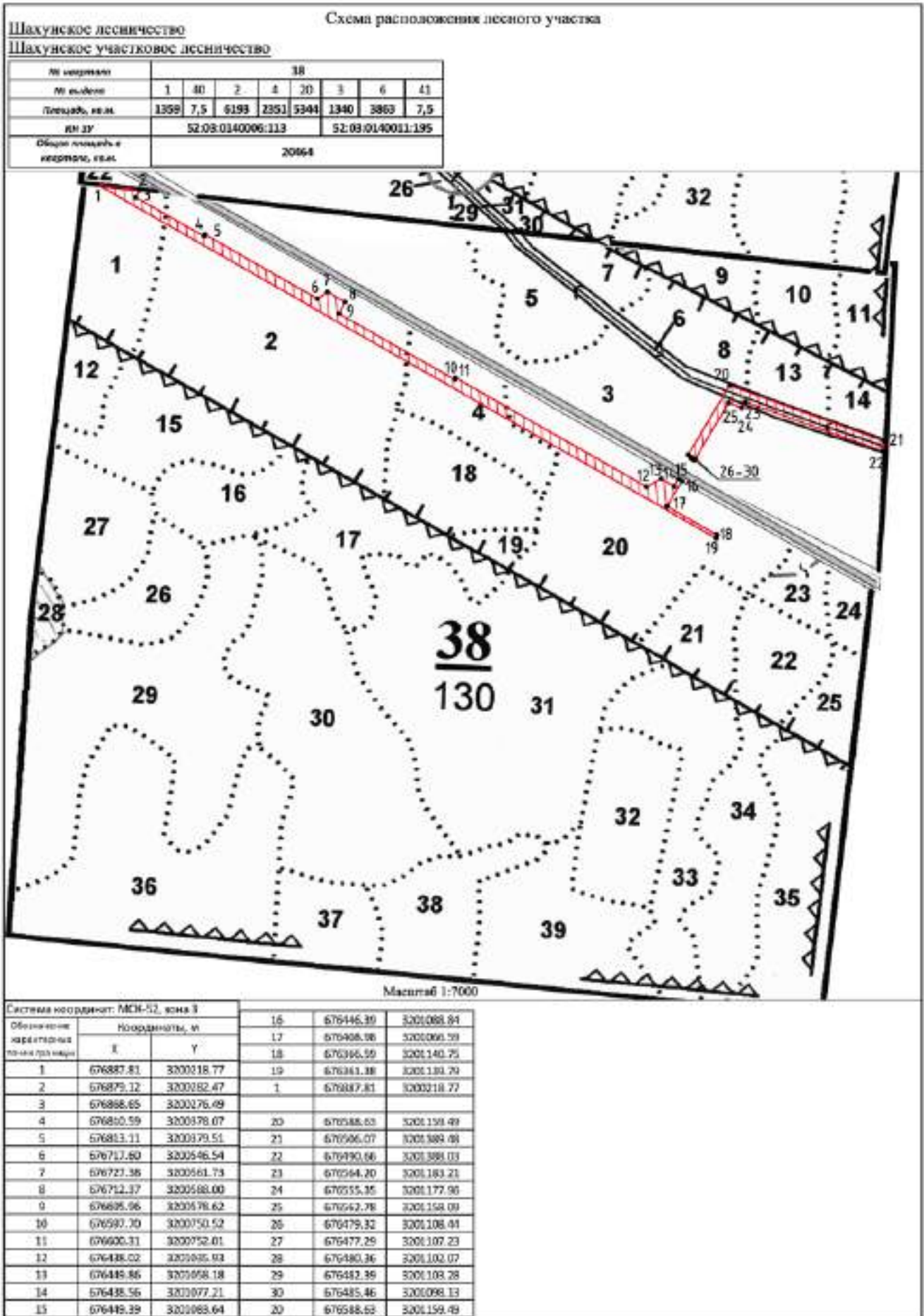



Схема расположения лесного участка

Шахунское лесничество

Шахунское участковое лесничество

| | | | | | |
|-------------------------------|-------------------|------|------|------|------|
| № участка | 129 | | | | |
| № выдела | 7 | 27 | 28 | 31 | 17 |
| Площадь, кв.м. | 247 | 1511 | 1348 | 1782 | 2321 |
| № ЗУ | 52:03:0080000:183 | | | | |
| Общая площадь в выделе, кв.м. | 8189 | | | | |

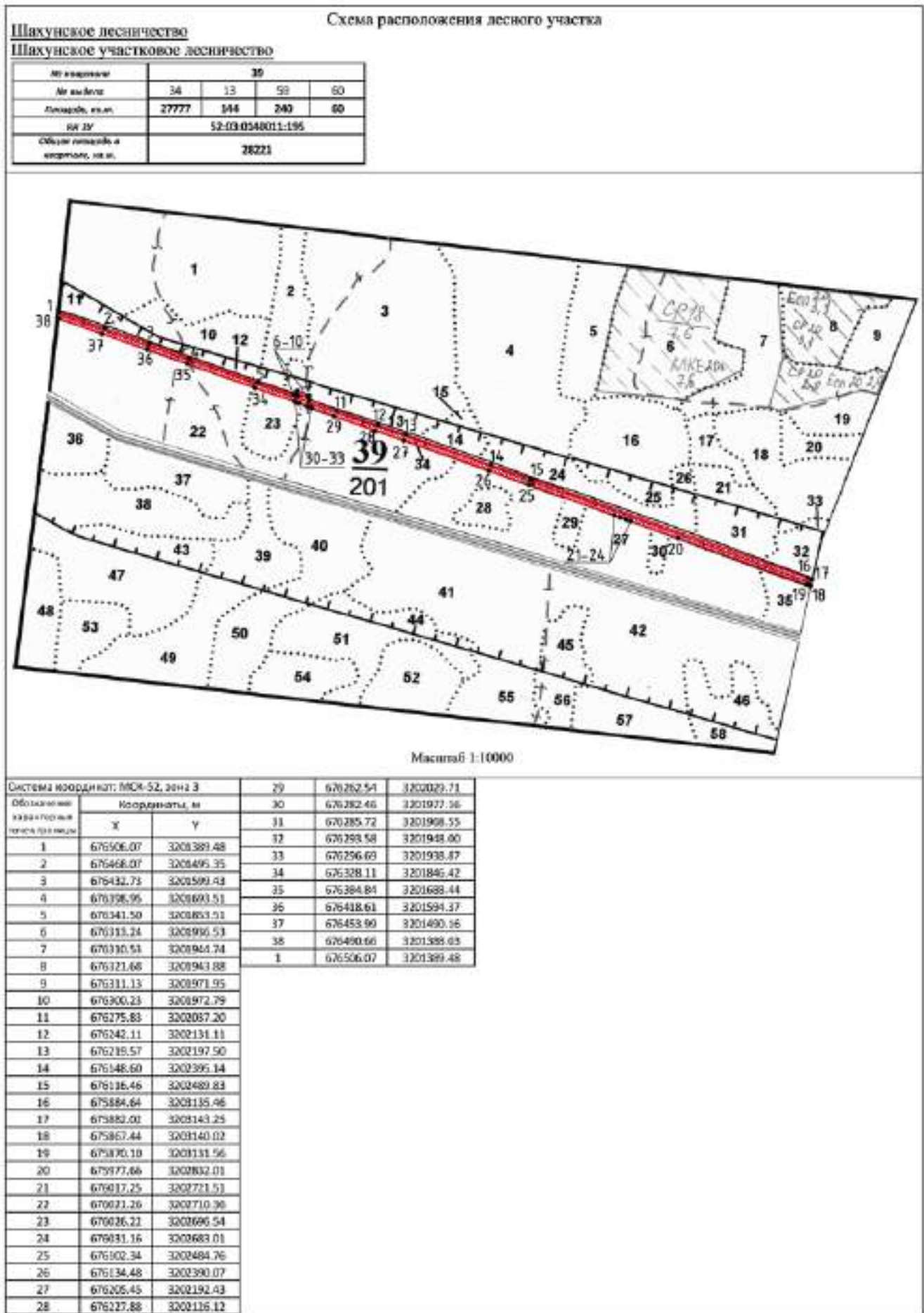

Фрагмент 1

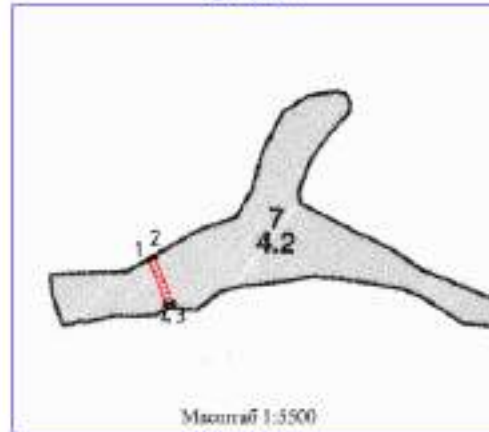

Масштаб 1:5500

Фрагмент 2

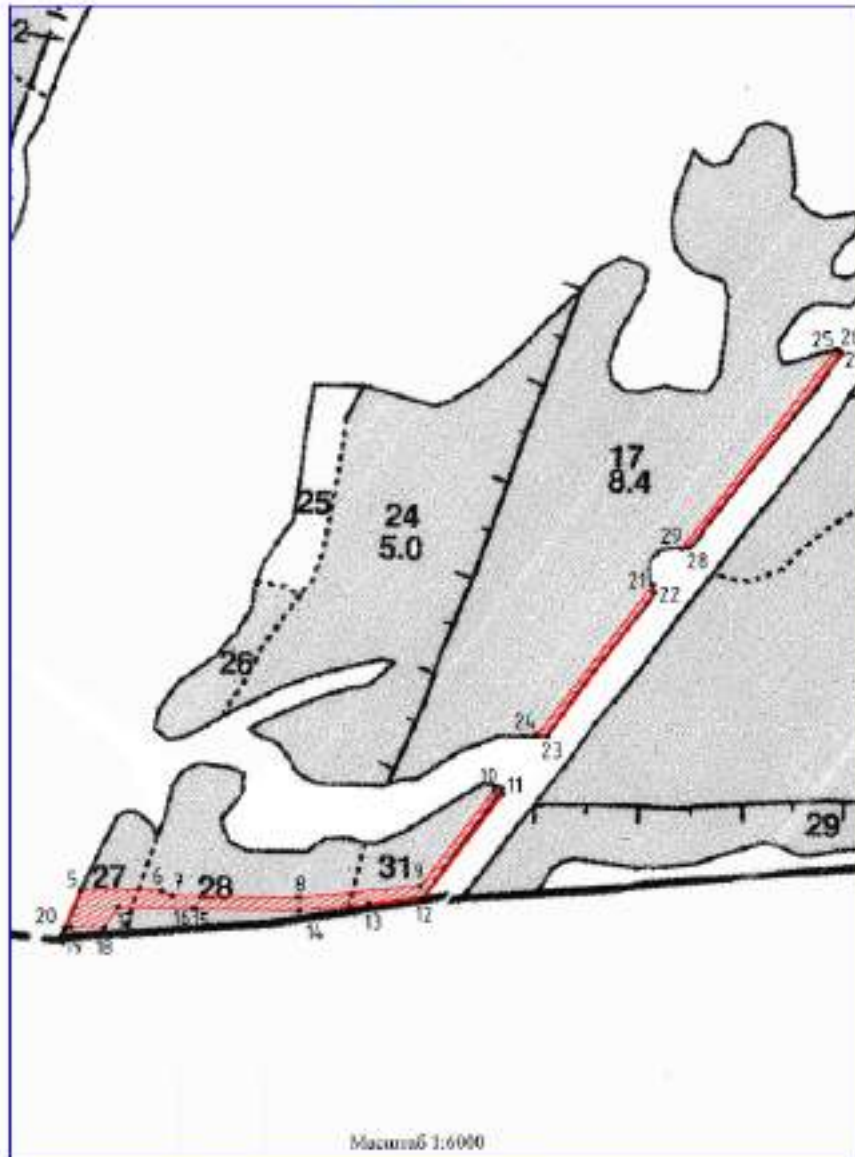

Масштаб 1:6000

Система координат: МСК-52, зона 3

| Обозначение характерных точек границы | Координаты, м | |
|---|---------------|------------|
| | X | Y |
| 1 | 679211.64 | 3190776.30 |
| 2 | 679214.30 | 3190781.68 |
| 3 | 679174.90 | 3190797.01 |
| 4 | 679175.92 | 3190790.97 |
| 1 | 679211.64 | 3190776.30 |
| 5 | 677614.14 | 3192445.99 |
| 6 | 677613.19 | 3192518.98 |
| 7 | 677609.07 | 3192528.06 |
| 8 | 677607.60 | 3192641.32 |
| 9 | 677617.55 | 3192749.71 |
| 10 | 677702.67 | 3192815.62 |
| 11 | 677699.07 | 3192823.93 |
| 12 | 677606.02 | 3192752.24 |
| 13 | 677601.25 | 3192703.42 |
| 14 | 677595.59 | 3192641.79 |
| 15 | 677596.79 | 3192549.70 |
| 16 | 677597.83 | 3192546.69 |
| 17 | 677598.70 | 3192479.97 |
| 18 | 677580.08 | 3192467.10 |
| 19 | 677580.45 | 3192437.17 |
| 20 | 677580.53 | 3192432.19 |
| 5 | 677614.14 | 3192445.99 |
| 21 | 677886.58 | 3192958.03 |
| 22 | 677879.62 | 3192959.12 |
| 23 | 677751.45 | 3192864.31 |
| 24 | 677752.23 | 3192854.00 |
| 21 | 677886.58 | 3192958.03 |
| 25 | 678097.20 | 3193121.11 |
| 26 | 678097.04 | 3193123.86 |
| 27 | 678094.11 | 3193126.79 |
| 28 | 677920.00 | 3192989.26 |
| 29 | 677919.03 | 3192983.15 |
| 25 | 678097.20 | 3193121.11 |

Схема расположения лесного участка

Шахунское лесничество

Шахунское участковое лесничество

| | | | |
|-------------------------------|------------------|------|------|
| № участка | 135 | | |
| № выдела | 8 | 9 | 12 |
| Площадь, кв.м. | 826 | 3766 | 3446 |
| КВ № | 52:03:0000000:03 | | |
| Общая площадь в выделе, кв.м. | 10018 | | |

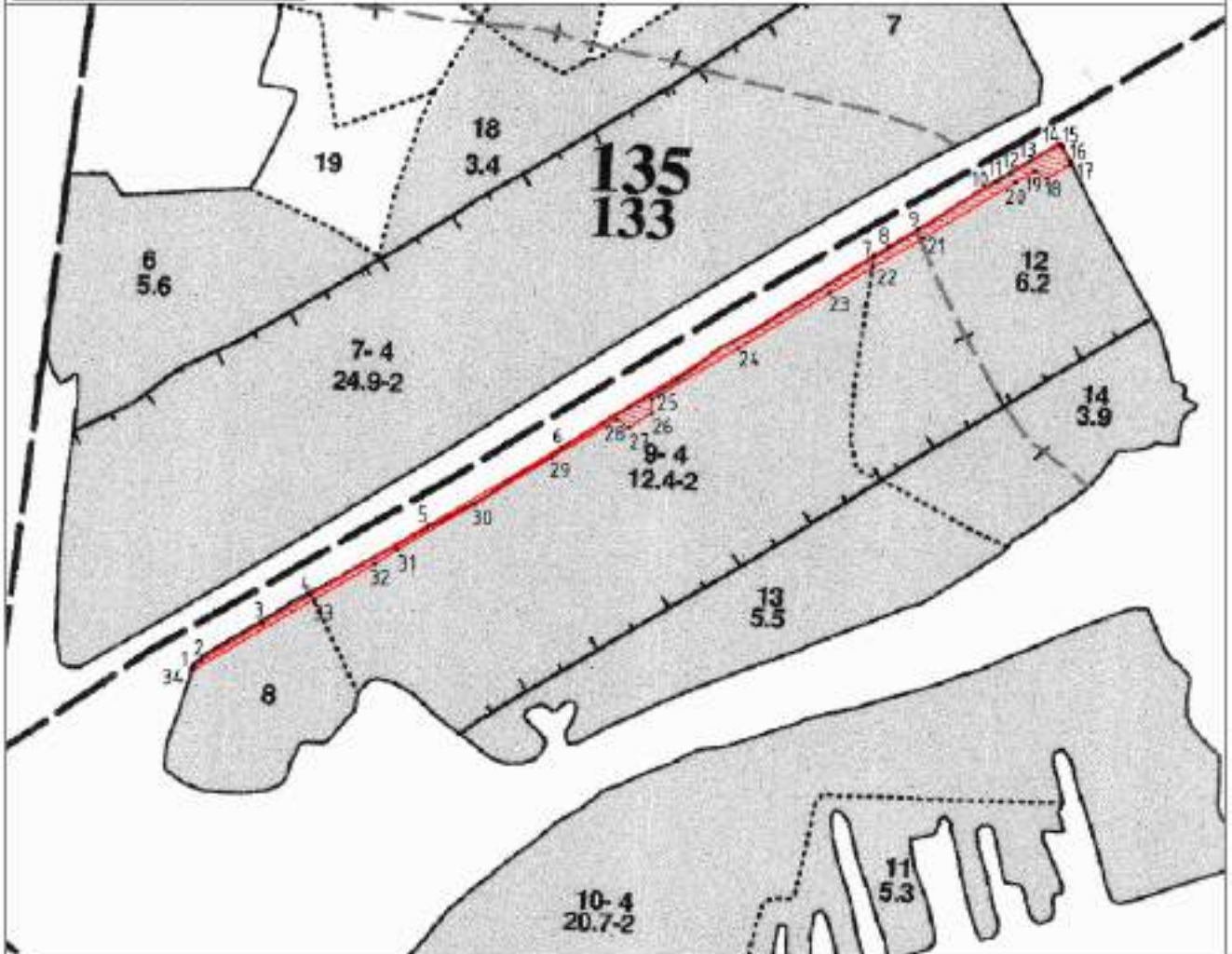

Масштаб 1:2000

| Система координат: МСК-52, зона 3 | | 21 | 677537.17 | 3206679.70 | |
|--|---------------|------------|-----------|------------|------------|
| Обозначение каждого толка границ | Координаты, м | | 22 | 677504.06 | 3206672.92 |
| | X | Y | 23 | 677476.69 | 3206673.99 |
| 1 | 677061.85 | 3206867.34 | 24 | 677414.44 | 3206473.40 |
| 2 | 677061.85 | 3206875.39 | 25 | 677358.46 | 3206377.38 |
| 3 | 677036.77 | 3206943.50 | 26 | 677342.47 | 3206377.35 |
| 4 | 677149.89 | 3206996.60 | 27 | 677327.19 | 3206351.55 |
| 5 | 677218.01 | 3206128.26 | 28 | 677335.70 | 3206338.37 |
| 6 | 677305.07 | 3206276.89 | 29 | 677390.54 | 3206266.08 |
| 7 | 677518.55 | 3206624.77 | 30 | 677241.66 | 3206180.59 |
| 8 | 677528.11 | 3206640.35 | 31 | 677191.29 | 3206094.21 |
| 9 | 677347.49 | 3206673.58 | 32 | 677175.33 | 3206068.92 |
| 10 | 677600.59 | 3206761.09 | 33 | 677135.85 | 3206001.21 |
| 11 | 677601.98 | 3206766.83 | 34 | 677057.55 | 3205884.94 |
| 12 | 677509.60 | 3206776.34 | 1 | 677060.85 | 3205867.34 |
| 13 | 677621.80 | 3206798.68 | | | |
| 14 | 677642.13 | 3206801.72 | | | |
| 15 | 677639.22 | 3206834.87 | | | |
| 16 | 677623.59 | 3206843.14 | | | |
| 17 | 677616.92 | 3206843.41 | | | |
| 18 | 677601.77 | 3206817.42 | | | |
| 19 | 677611.84 | 3206803.59 | | | |
| 20 | 677595.39 | 3206782.25 | | | |

*Местоположение, границы и площадь лесного участка
Пижемского районного лесничества*

| | |
|--|---|
| Субъект Российской Федерации | <u>Нижегородская область</u> |
| Муниципальное образование | <u>Тоншаевский муниципальный округ</u> |
| Категория земель | <u>Земли лесного фонда</u> |
| Лесничество (лесопарк) | <u>Пижемское районное лесничество</u> |
| Участковое лесничество, урочище (при наличии) | <u>Шайгинское участковое лесничество</u> |
| Целевое назначение лесов, категория защитных лесов | <u>Защитные леса: леса, выполняющие функции защиты природных и иных объектов - леса, расположенные в зеленых зонах</u> |
| Квартал /лесотаксационный выдел или часть лесотаксационного выдела | <u>Квартал №72 выдел 34 (часть).</u> |
| Целевое назначение лесов, категория защитных лесов | <u>Защитные леса: леса, выполняющие функции защиты природных и иных объектов - леса, расположенные в защитных полосах лесов</u> |
| Квартал /лесотаксационный выдел или часть лесотаксационного выдела | <u>Квартал №93 выдел 41 (часть). Квартал №112 выдел 20,21 (части). Квартал №117 выдел 29 (часть). Квартал №118 выдел 11,12 (части). Квартал №124 выдел 4,5 (части).</u> |
| Целевое назначение лесов, категория защитных лесов | <u>Защитные леса: леса, расположенные в водоохраных зонах</u> |
| Квартал /лесотаксационный выдел или часть лесотаксационного выдела | <u>Квартал №118 выдел 33 (часть).</u> |
| Целевое назначение лесов, категория защитных лесов | <u>Эксплуатационные леса.</u> |
| Квартал /лесотаксационный выдел или часть лесотаксационного выдела | <u>Квартал №117 выдел 30,34,36 (части). Квартал №118 выдел 32,42 (части). Квартал №121 выдел 1 (часть).</u> |
| Площадь проектируемого лесного участка, га | 3,5338 га. |

Схема расположения лесного участка

Пижемское лесничество

Шайгинское участковое лесничество

| | |
|----------------|-------------------|
| № квартала | 72 |
| № выдела | 34 |
| Площадь, кв.м. | 7770 |
| КН ЗУ | 52:02:0000000:726 |

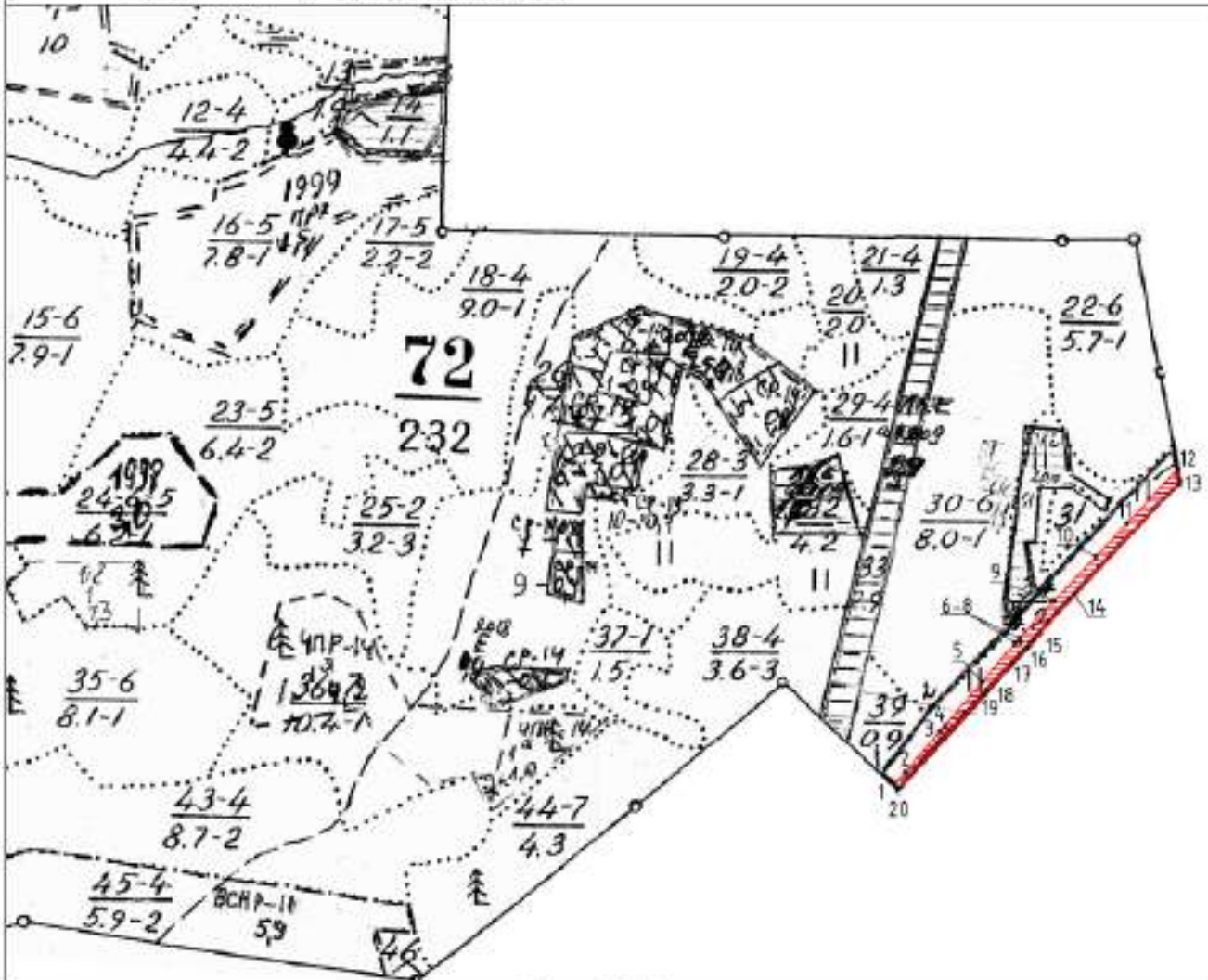

Масштаб 1:8500

| Система координат: МСК-52, зона 3 | | 27 | 683782.36 | 3215638.53 | |
|---|---------------|------------|---|------------|------------|
| Обозначение высотных точек (высота) | Координаты, м | | 28 | 683744.57 | 3215609.37 |
| | X | Y | 29 | 683739.06 | 3215599.38 |
| 1 | 683615.23 | 3215475.01 | 30 <td>683610.38</td> <td>3215581.28</td> | 683610.38 | 3215581.28 |
| 2 | 683621.98 | 3215400.10 | 1 | 683615.23 | 3215675.93 |
| 3 | 683608.94 | 3215538.41 | | | |
| 4 | 683696.72 | 3215545.26 | | | |
| 5 | 683756.82 | 3215595.99 | | | |
| 6 | 683810.87 | 3215642.21 | | | |
| 7 | 683812.06 | 3215649.06 | | | |
| 8 | 683817.85 | 3215647.83 | | | |
| 9 | 683809.27 | 3215696.16 | | | |
| 10 | 683890.30 | 3215753.06 | | | |
| 11 | 683876.01 | 3215796.39 | | | |
| 12 | 684051.54 | 3215866.68 | | | |
| 13 | 684035.38 | 3215869.70 | | | |
| 14 | 683878.49 | 3215724.79 | | | |
| 15 | 683814.14 | 3215607.66 | | | |
| 16 | 683834.52 | 3215659.22 | | | |

Схема расположения лесного участка

Нижнекское лесничество

Шайгинское участковое лесничество

| | |
|----------------|-------------------|
| № квартала | 93 |
| № участка | 167 |
| Площадь, кв.м. | 9925 |
| АНЗУ | 52-02:0040004-102 |

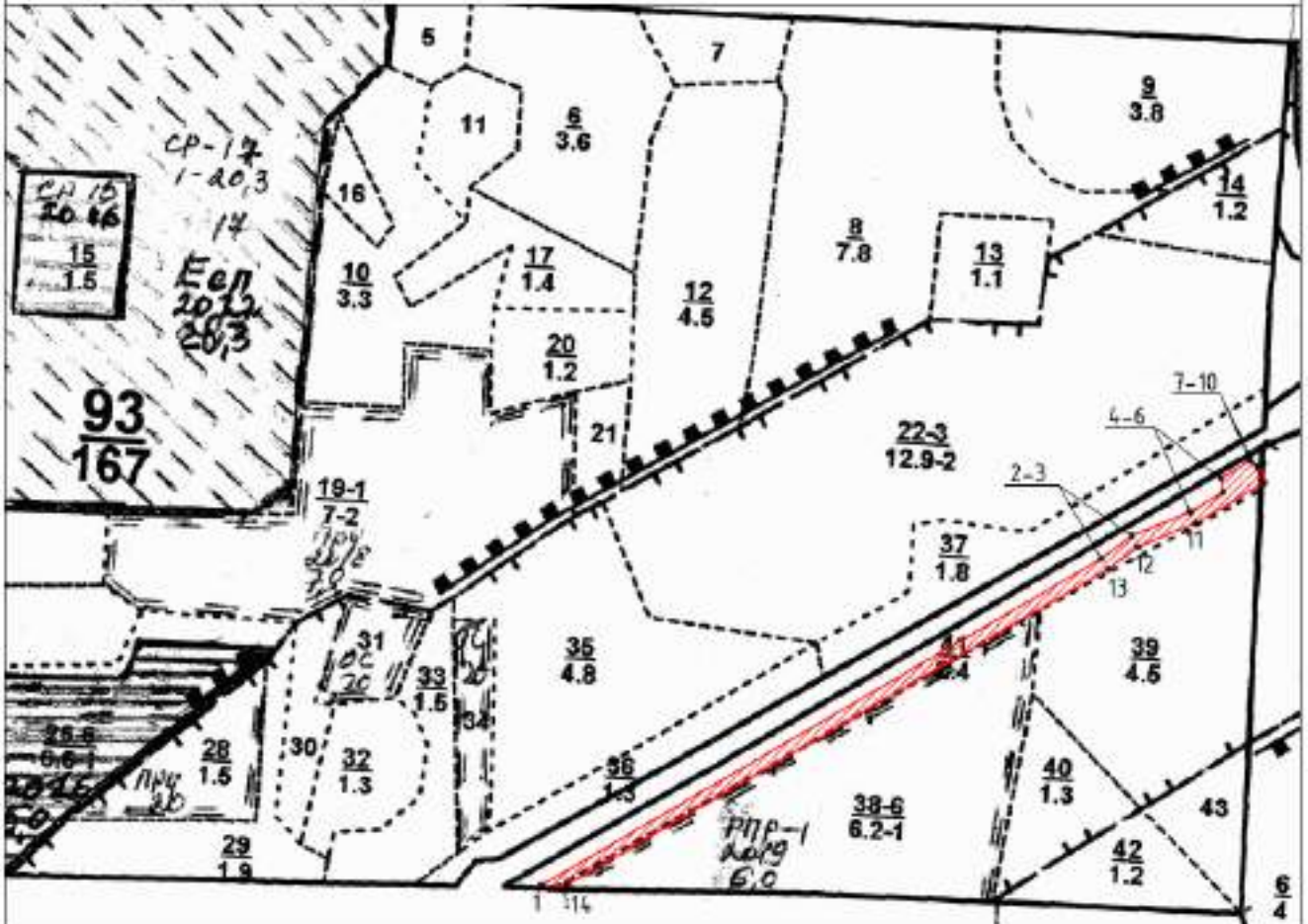

Масштаб 1:7000

| Система координат: МДН-52, зона 3 | | |
|---|---------------|------------|
| Обозначение гидрографического пункта (пункта) | Координаты, м | |
| | X | Y |
| 1 | 678174.06 | 3207766.26 |
| 2 | 678486.44 | 3208301.94 |
| 3 | 678508.40 | 3208330.82 |
| 4 | 678521.36 | 3208386.82 |
| 5 | 678549.81 | 3208418.16 |
| 6 | 678563.41 | 3208416.14 |
| 7 | 678580.40 | 3208444.19 |
| 8 | 678574.88 | 3208451.88 |
| 9 | 678572.80 | 3208456.88 |
| 10 | 678559.00 | 3208457.43 |
| 11 | 678520.59 | 3208462.17 |
| 12 | 678487.90 | 3208336.83 |
| 13 | 678476.45 | 3208308.62 |
| 14 | 678174.27 | 3207790.44 |
| 1 | 678174.06 | 3207766.26 |

Схема расположения лесного участка

Павловское лесничество

Шайгинское участковое лесничество

| | | |
|---------------------------------|-------------------|------|
| № квартала | 112 | |
| № выдела | 21 | 20 |
| Площадь, кв.м. | 113 | 1698 |
| КН ЗУ | 52:02:0000000:723 | |
| Общая площадь в квартале, кв.м. | 1811 | |



Фрагмент 1

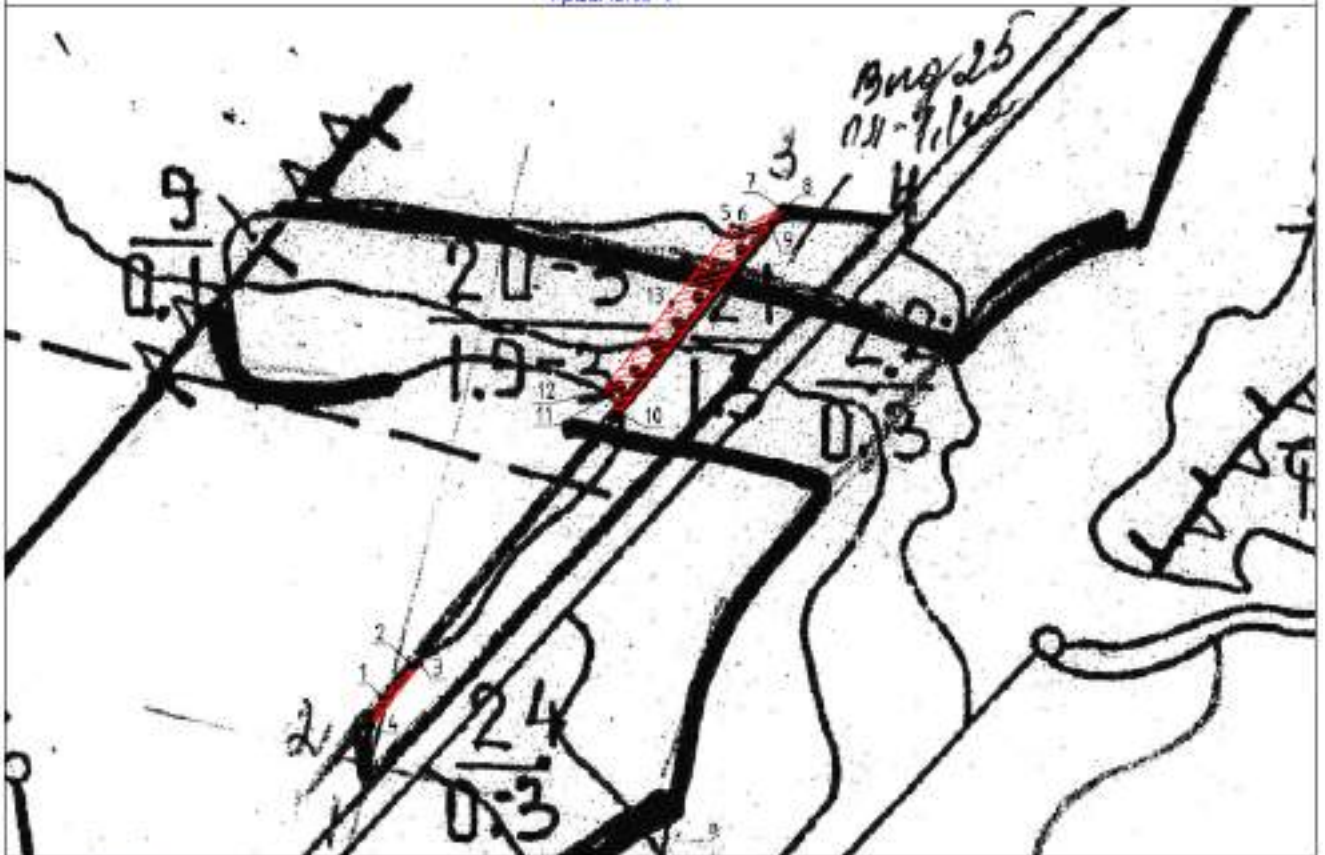

Масштаб 1:8500

| Объемные кадастровые полюс границы | Координаты, м | |
|--|---------------|------------|
| | X | Y |
| 1 | 684238.89 | 3216035.97 |
| 2 | 684254.59 | 3216052.74 |
| 3 | 684256.40 | 3216055.94 |
| 4 | 684234.12 | 3216030.94 |
| 1 | 684238.89 | 3216035.97 |
| 5 | 684483.97 | 3216217.83 |
| 6 | 684482.81 | 3216222.20 |
| 7 | 684482.80 | 3216233.25 |
| 8 | 684493.33 | 3216245.73 |
| 9 | 684485.44 | 3216237.91 |
| 10 | 684395.56 | 3216158.53 |
| 11 | 684395.58 | 3216154.78 |
| 12 | 684398.39 | 3216150.56 |
| 13 | 684443.53 | 3216186.14 |
| 5 | 684483.97 | 3216217.83 |

Схема расположения лесного участка

Лижемское лесничество

Шайгинское участковое лесничество

| | | | | |
|---------------------------------|------------------|------|------|----|
| № квартала | 117 | | | |
| № выдела | 29 | 30 | 34 | 36 |
| Площадь, кв.м. | 2369 | 1202 | 5846 | 48 |
| ИМ ЗУ | 52:02:000000:334 | | | |
| Общая площадь в квартале, кв.м. | 9465 | | | |

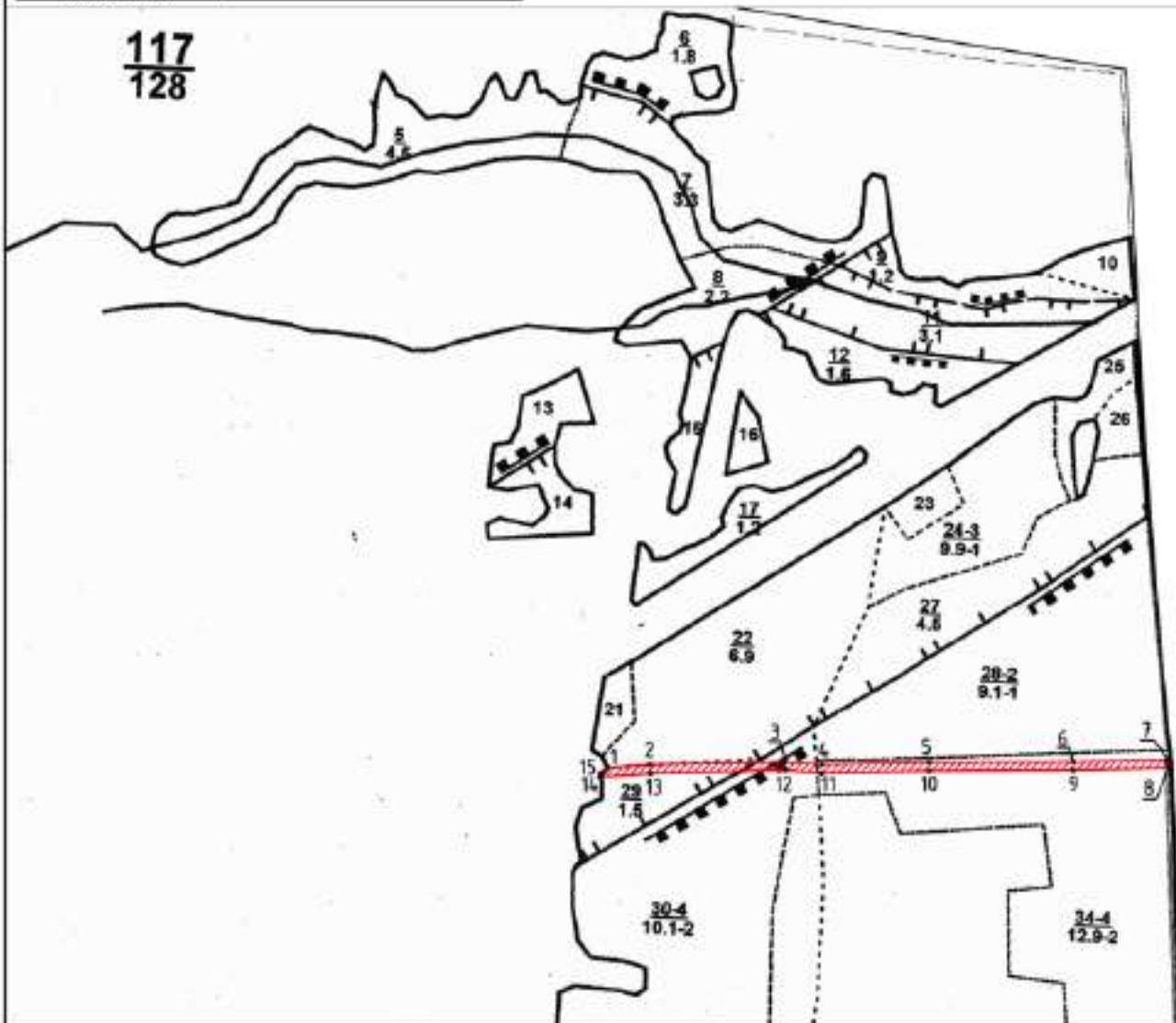

Масштаб 1:8500

| Система координат: МСК-52, зона 3 | | |
|---|---------------|------------|
| Обозначение характерных точек границы | Координаты, м | |
| | X | Y |
| 1 | 679696.86 | 3210456.01 |
| 2 | 679691.17 | 3210513.99 |
| 3 | 679695.29 | 3210703.18 |
| 4 | 679691.15 | 3210753.01 |
| 5 | 679694.42 | 3210902.88 |
| 6 | 679695.28 | 3211102.84 |
| 7 | 679698.18 | 3211235.90 |
| 8 | 679696.19 | 3211236.29 |
| 9 | 679683.28 | 3211102.79 |
| 10 | 679682.41 | 3210902.78 |
| 11 | 679679.14 | 3210753.06 |
| 12 | 679683.28 | 3210702.79 |
| 13 | 679679.18 | 3210514.57 |
| 14 | 679673.90 | 3210443.91 |
| 15 | 679679.29 | 3210445.08 |
| 1 | 679696.86 | 3210456.01 |

Схема расположения лесного участка

Нижегородское лесничество

Шайгунское учетное лесничество

| | | | | | |
|---------------------------------|-------------------|-----|----|----|----|
| № квартала | 118 | | | | |
| № выдела | 42 | 33 | 32 | 11 | 12 |
| Площадь, кв.м. | 80 | 548 | 43 | 65 | 81 |
| ИН ЭУ | 52:02:0000000:334 | | | | |
| Общая площадь в квартале, кв.м. | 817 | | | | |



Фрагмент 2

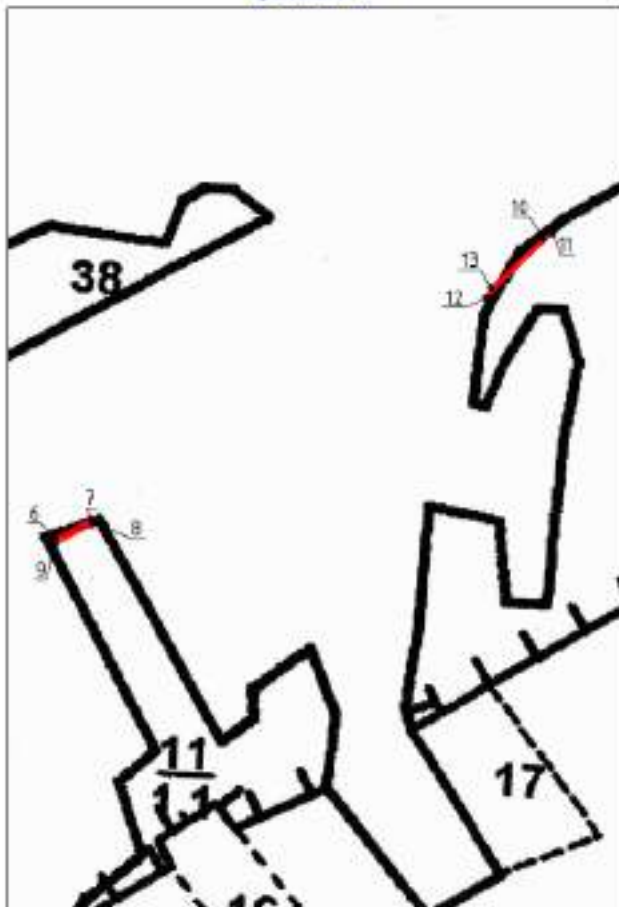

Масштаб 1:3500

Фрагмент 1

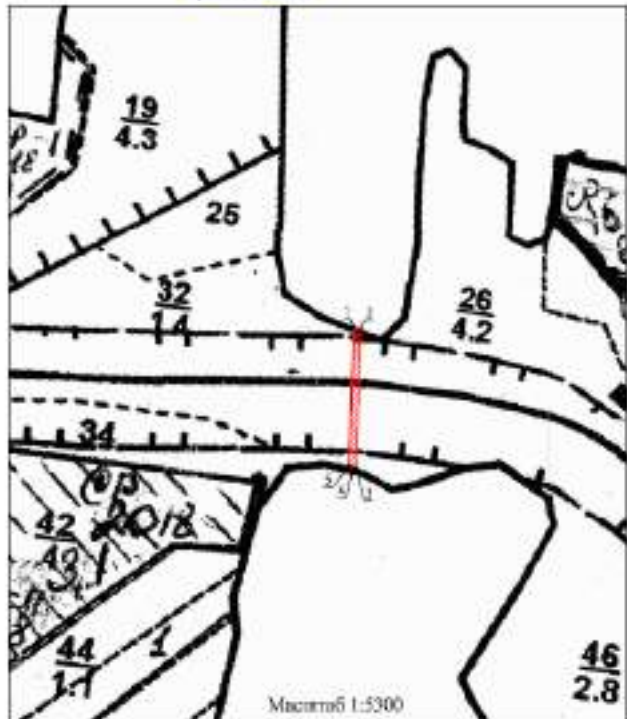

| Система координат: МСК-52, зона 3 | | |
|---|---------------|------------|
| Обозначение характерных точек границы | Координаты, м | |
| | X | Y |
| 1 | 680422.72 | 3212055.44 |
| 2 | 680421.28 | 3212061.37 |
| 3 | 680308.19 | 3212057.92 |
| 4 | 680309.24 | 3212056.34 |
| 5 | 680311.18 | 3212052.03 |
| 1 | 680422.72 | 3212055.44 |
| 6 | 681561.95 | 3213354.72 |
| 7 | 681572.68 | 3213373.60 |
| 8 | 681570.31 | 3213374.90 |
| 9 | 681558.35 | 3213354.50 |
| 6 | 681561.95 | 3213354.72 |
| 10 | 681722.77 | 3213615.66 |
| 11 | 681725.10 | 3213620.46 |
| 12 | 681690.71 | 3213584.80 |
| 13 | 681696.09 | 3213587.47 |
| 10 | 681722.77 | 3213615.66 |

Схема расположения лесного участка

Пижемское лесничество
Шайгинское участковое лесничество

| | | |
|-------------------------------|-------------------|------|
| № квартала | 124 | |
| № выделов | 4 | 5 |
| Площадь, кв.м. | 1174 | 2329 |
| ИН ЭУ | 57-02-0000000-334 | |
| Общая площадь в выделе, кв.м. | 3503 | |



Масштаб 1:8000

| Система координат: МСК-52, зона 3 | | |
|--|---------------|------------|
| Обозначение характерной точки границ | Координаты, м | |
| | X | Y |
| 1 | 678577.80 | 3208456.08 |
| 2 | 678622.51 | 3208533.43 |
| 3 | 678615.26 | 3208544.61 |
| 4 | 678570.03 | 3208467.05 |
| 5 | 678663.04 | 3208465.66 |
| 6 | 678659.00 | 3208457.43 |
| 7 | 678644.14 | 3208594.12 |
| 8 | 678650.20 | 3208589.43 |
| 9 | 678654.79 | 3208586.71 |
| 10 | 678753.45 | 3208757.63 |
| 11 | 678740.51 | 3208759.39 |
| 7 | 678644.14 | 3208594.12 |

Схема расположения лесного участка

Нижнеисское лесничество

Шайгиинское участковое лесничество

| | |
|----------------|-------------------|
| № квартала | 121 |
| № выдела | 1 |
| Площадь, кв.м. | 2047 |
| КН ЭУ | 52-02:0000000:334 |

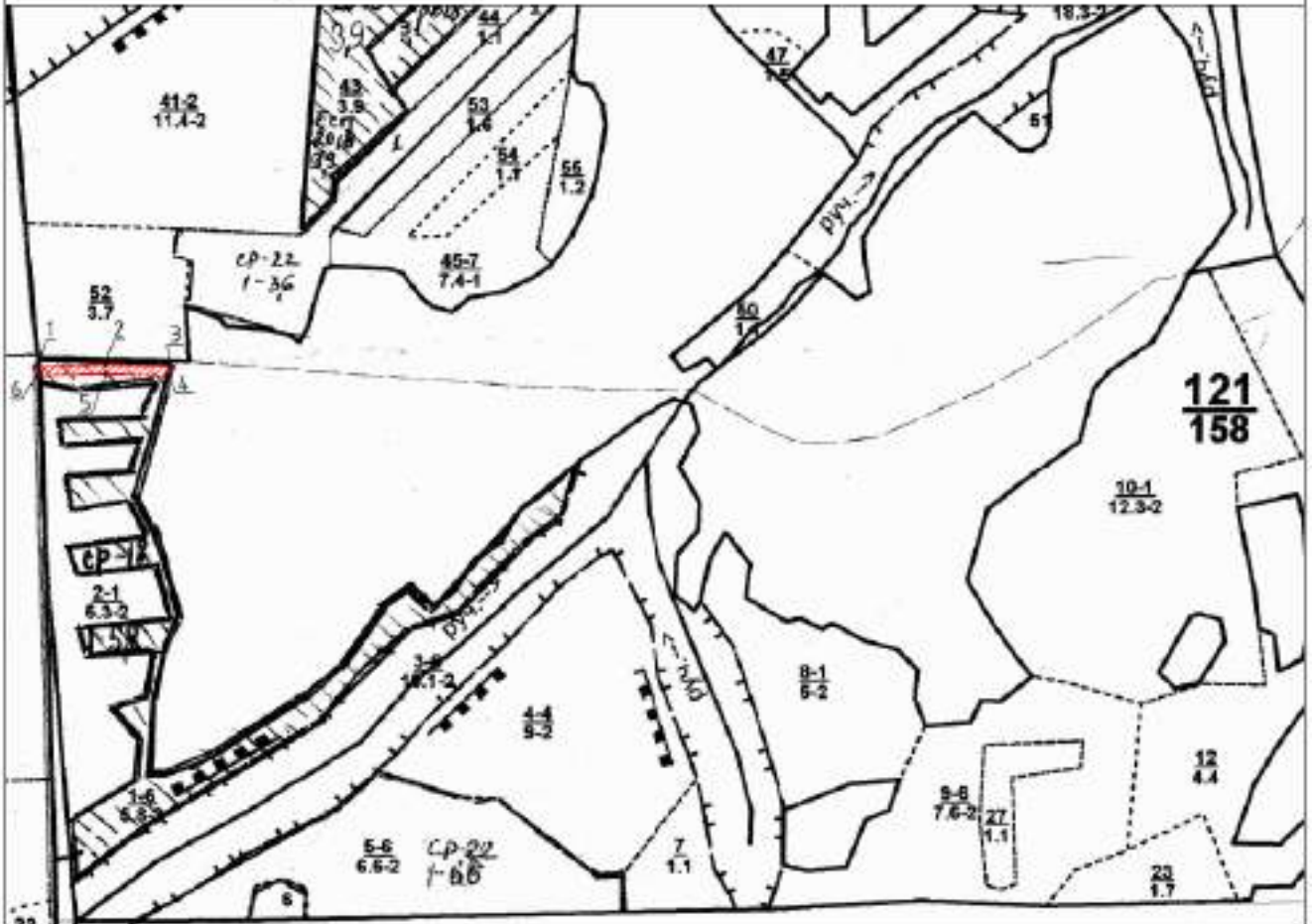

Масштаб 1:8500

| Система координат: МСК-52, зона 3 | | |
|---|---------------|------------|
| Обобщенная высотеречная гравиметрическая система | Координаты, м | |
| | X | Y |
| 1 | 679698.18 | 3211235.90 |
| 2 | 679700.12 | 3211324.64 |
| 3 | 679697.58 | 3211408.05 |
| 4 | 679685.66 | 3211405.30 |
| 5 | 679688.12 | 3211324.75 |
| 6 | 679686.19 | 3211236.29 |
| 1 | 679698.18 | 3211235.90 |

Целевое назначение лесов

В соответствии с приказом Федерального агентства лесного хозяйства от 26 декабря 2013 г. № 427 «О внесении изменений в приказ Федерального агентства лесного хозяйства от 9 октября 2008 года № 289 «Об определении количества лесничеств на территории Нижегородской области и установлении их границ» Шахунское участковое лесничество входит в состав Шахунского районного лесничества.

Леса на территории Нижегородской области в соответствии со статьей 8 Федерального закона от 4 декабря 2006 г. № 201-ФЗ «О введении в действие Лесного кодекса Российской Федерации» отнесены к защитным лесам и эксплуатационным лесам, что отражено в Лесном плане Нижегородская области, в лесохозяйственном регламенте Шахунского районного лесничества, в лесохозяйственном регламенте Пижемского районного лесничества.

На момент проектирования лесного участка на основании Лесного плана Нижегородской области, утвержденного Указом Губернатора Нижегородской области от 27 декабря 2018 г. № 179 «Об утверждении лесного плана Нижегородской области» (с изменениями от 18 июля 2022 г. № 130) (далее - Лесной план Нижегородская области), на территории Шахунского районного лесничества распространяется действие лесохозяйственного регламента Шахунского районного лесничества, утвержденного приказом департамента лесного хозяйства Нижегородской области от 16 февраля 2018 г. № 157 с внесенными актуальными изменениями по приказу министерства лесного хозяйства и охраны объектов животного мира Нижегородской области от 25 ноября 2022 г. № 1127, срок действия лесохозяйственного регламента по 28 июля 2028 г.

Согласно указанным документам лесного планирования:

Квартал №22 выдел 31, 32, 46 (части).

Квартал №28 выдел 5, 6, 11, 16, 18, 23, 24, 26, 27, 29 (части).

Квартал №29 выдел 13, 14, 15, 16, 17, 19 (части).

Квартал №30 выдел 13, 15, 16, 17, 18, 19 (части).

Квартал №31 выдел 27, 28, 29, 30, 34 (части).

Квартал №38 выдел 40, 41 (части).

Квартал №129 выдел 17 (часть), Шахунского участкового лесничества относятся к защитным лесам: леса, выполняющие функции защиты природных и иных объектов - леса, расположенные в зеленых зонах.

Квартал №22 выдел 10, 23, 29, 30 (части).

Квартал №28 выдел 1 (часть).

Квартал №31 выдел 20, 23, 24 (части).

Квартал №32 выдел 22 (часть).

Квартал №38 выдел 1, 2, 3, 4, 6, 20 (части).

Квартал №39 выдел 13, 34 (части).

Квартал №129 выдел 7, 27, 28, 31 (части).

Квартал №135 выдел 8, 9, 12 (часть), Шахунского участкового лесничества относятся к защитным лесам: леса, выполняющие функции защиты природных и иных объектов - леса, расположенные в защитных полосах лесов.

Квартал №39 выдел 59, 60 (части), Шахунского участкового лесничества относится к эксплуатационным лесам.

На момент проектирования лесного участка на основании Лесного плана Нижегородской области, на территории Пижемского районного лесничества распространяется действие лесохозяйственного регламента Пижемского районного лесничества, утвержденного приказом департамента лесного хозяйства Нижегородской области от 16 февраля 2018 г. № 147, срок действия с 17 июня 2018 г. по 16 июня 2028 г.

Согласно указанным документам лесного планирования:

Квартал №72 выдел 34 (часть), Шайгиского участкового лесничества относится к защитным лесам: леса, выполняющие функции защиты природных и иных объектов - леса, расположенные в зеленых зонах.

Квартал №93 выдел 41 (часть).

Квартал №112 выдел 20,21 (части).

Квартал №117 выдел 29 (часть).

Квартал №118 выдел 11,12 (части).

Квартал №124 выдел 4,5 (части), Шайгиского участкового лесничества относятся к защитным лесам: леса, выполняющие функции защиты природных и иных объектов - леса, расположенные в защитных полосах лесов.

Квартал №118 выдел 33 (часть), Шайгинского участкового лесничества относится к защитным лесам: леса, расположенные в водоохраных зонах.

Квартал №117 выдел 30,34,36 (части).

Квартал №118 выдел 32,42 (части).

Квартал №121 выдел 1 (часть), Шайгинского участкового лесничества относятся к эксплуатационным лесам.

Вид (виды) разрешенного использования лесного участка

В соответствии с лесохозяйственным регламентом Шахунского районного лесничества:

Квартал №22 выдел 31, 32, 46 (части);

Квартал №28 выдел 5, 6, 11, 16, 18, 23, 24, 26, 27, 29 (части);

Квартал №29 выдел 13, 14, 15, 16, 17, 19 (части);

Квартал №30 выдел 13, 15, 16, 17, 18, 19 (части);

Квартал №31 выдел 27, 28, 29, 30, 34 (части);

Квартал №38 выдел 40, 41 (части);

Квартал №129 выдел 17 (часть), Шахунского участкового лесничества относятся к защитным лесам: леса, выполняющие функции защиты природных и иных объектов - леса, расположенные в зеленых зонах, для которых установлены следующие виды разрешенного использования лесов:

- заготовка древесины;
- заготовка и сбор недревесных лесных ресурсов;
- заготовка пищевых лесных ресурсов и сбор лекарственных растений;
- осуществление научно-исследовательской деятельности, образовательной деятельности;
- осуществление рекреационной деятельности;

- строительство и эксплуатация водохранилищ и иных искусственных водных объектов, создание и расширение морских и речных портов, строительство, реконструкция и эксплуатация гидротехнических сооружений;
- выращивание посадочного материала лесных растений (саженцев, сеянцев);
- строительство, реконструкция, эксплуатация линейных объектов;
- осуществление религиозной деятельности.

В соответствии с лесохозяйственным регламентом Шахунского районного лесничества:

Квартал №22 выдел 10, 23, 29, 30 (части);

Квартал №28 выдел 1 (часть);

Квартал №31 выдел 20, 23, 24 (части);

Квартал №32 выдел 22 (часть);

Квартал №38 выдел 1, 2, 3, 4, 6, 20 (части);

Квартал №39 выдел 13, 34 (части);

Квартал №129 выдел 7, 27, 28, 31 (части);

Квартал №135 выдел 8, 9, 12 (часть), Шахунского участкового лесничества относятся к защитным лесам: леса, выполняющие функции защиты природных и иных объектов - леса, расположенные в защитных полосах лесов, для которых установлены следующие виды разрешенного использования лесов:

- заготовка древесины;
- заготовка живицы;
- заготовка и сбор недревесных лесных ресурсов;
- заготовка пищевых лесных ресурсов и сбор лекарственных растений (Не рекомендуется);
- осуществление видов деятельности в сфере охотничьего хозяйства;
- ведение сельского хозяйства;
- осуществление научно-исследовательской деятельности, образовательной деятельности;

- осуществление рекреационной деятельности;
- строительство и эксплуатация водохранилищ и иных искусственных водных объектов, создание и расширение морских и речных портов, строительство, реконструкция и эксплуатация гидротехнических сооружений;
- выращивание лесных плодовых, ягодных, декоративных растений, лекарственных растений;
- выращивание посадочного материала лесных растений (саженцев, сеянцев);
- осуществление геологического изучения недр, разведки и добычи полезных ископаемых;
- строительство, реконструкция, эксплуатация линейных объектов;
- осуществление религиозной деятельности.

Квартал №39 выдел 59, 60 (части), Шахунского участкового лесничества относится к эксплуатационным лесам, для которых установлены следующие виды разрешенного использования лесов: все виды использования лесов.

В соответствии с лесохозяйственным регламентом Пижемского районного лесничества в квартале №72 выдел 34 (часть) Шайгинского участкового лесничества относится к защитным лесам: леса, выполняющие функции защиты природных и иных объектов - леса, расположенные в зеленых зонах, для которых установлены следующие виды разрешённого использования лесов:

- заготовка древесины;
- заготовка и сбор недревесных лесных ресурсов;
- заготовка пищевых лесных ресурсов и сбор лекарственных растений;
- осуществление научно-исследовательской деятельности, образовательной деятельности;
- осуществление рекреационной деятельности;
- строительство и эксплуатация водохранилищ и иных искусственных водных объектов, создание и расширение морских и речных портов, строительство, реконструкция и эксплуатация гидротехнических сооружений;

- выращивание посадочного материала лесных растений (саженцев, сеянцев);
- строительство, реконструкция, эксплуатация линейных объектов;
- осуществление религиозной деятельности.

В соответствии с лесохозяйственным регламентом Пижемского районного лесничества:

Квартал №93 выдел 41 (часть);

Квартал №112 выдел 20,21 (части);

Квартал №117 выдел 29 (часть);

Квартал №118 выдел 11,12 (части);

Квартал №124 выдел 4,5 (части), Шайгинского участкового лесничества относятся к защитным лесам: леса, выполняющие функции защиты природных и иных объектов - леса, расположенные в защитных полосах лесов, для которых установлены следующие виды разрешенного использования лесов:

- заготовка древесины;
- заготовка живицы;
- заготовка и сбор недревесных лесных ресурсов;
- заготовка пищевых лесных ресурсов и сбор лекарственных растений (Не рекомендуется);
- осуществление видов деятельности в сфере охотничьего хозяйства;
- ведение сельского хозяйства;
- осуществление научно-исследовательской деятельности, образовательной деятельности;
- осуществление рекреационной деятельности;
- строительство и эксплуатация водохранилищ и иных искусственных водных объектов, создание и расширение морских и речных портов, строительство, реконструкция и эксплуатация гидротехнических сооружений;
- выращивание лесных плодовых, ягодных, декоративных растений, лекарственных растений;

- выращивание посадочного материала лесных растений (саженцев, сеянцев);
- осуществление геологического изучения недр, разведки и добычи полезных ископаемых;
- строительство, реконструкция, эксплуатация линейных объектов;
- осуществление религиозной деятельности.

В соответствии с лесохозяйственным регламентом Пижемского районного лесничества в квартале №118 выдел 33 (часть) Шайгинского участкового лесничества относится к защитным лесам: леса, расположенные в водоохраных зонах, для которых установлены следующие виды разрешённого использования лесов:

- заготовка древесины;
- заготовка живицы;
- заготовка и сбор недревесных лесных ресурсов;
- заготовка пищевых лесных ресурсов и сбор лекарственных растений;
- осуществление видов деятельности в сфере охотничьего хозяйства;
- ведение сельского хозяйства (только сенокосение и пчеловодство);
- осуществление научно-исследовательской деятельности, образовательной деятельности;
- осуществление рекреационной деятельности;
- строительство и эксплуатация водохранилищ и иных искусственных водных объектов, создание и расширение морских и речных портов, строительство, реконструкция и эксплуатация гидротехнических сооружений;
- выращивание посадочного материала лесных растений (саженцев, сеянцев);
- осуществление геологического изучения недр, разведки и добычи полезных ископаемых;
- строительство, реконструкция, эксплуатация линейных объектов;
- осуществление религиозной деятельности.

В соответствии с лесохозяйственным регламентом Пижемского районного лесничества:

Квартал №117 выдел 30,34,36 (части);

Квартал №118 выдел 32,42 (части);

Квартал №121 выдел 1 (часть), Шайгинского участкового лесничества относятся к эксплуатационным лесам, для которых установлены следующие виды разрешенного использования лесов:

- заготовка древесины;
- заготовка живицы;
- заготовка и сбор недревесных лесных ресурсов;
- заготовка пищевых лесных ресурсов и сбор лекарственных растений;
- осуществление видов деятельности в сфере охотничьего хозяйства;
- ведение сельского хозяйства;
- осуществление научно-исследовательской деятельности, образовательной деятельности;
- осуществление рекреационной деятельности;
- строительство и эксплуатация водохранилищ и иных искусственных водных объектов, создание и расширение морских и речных портов, строительство, реконструкция и эксплуатация гидротехнических сооружений;
- создание лесных плантаций и их эксплуатация;
- выращивание лесных плодовых, ягодных, декоративных растений, лекарственных растений;
- выращивание посадочного материала лесных растений (саженцев, сеянцев);
- осуществление геологического изучения недр, разведки и добычи полезных ископаемых;
- строительство, реконструкция, эксплуатация линейных объектов;
- осуществление религиозной деятельности;
- переработка древесины и иных лесных ресурсов.

С учетом вышеизложенного лесной участок в границах указанных кварталов по Шахунскому и Пижемскому районным лесничествам относится к зоне планируемого освоения лесов для строительства, реконструкции, эксплуатации линейных объектов.

Количественные и качественные характеристики лесного участка

Количественные и качественные характеристики лесного участка составляются на основании данных государственного лесного реестра, представленных в виде выписок № 63 от 10 февраля 2023 г., № 190 от 4 мая 2023 г. и лесохозяйственного регламента Шахунского районного лесничества.

Распределение земель по Шахунскому районному лесничеству

| Общая площадь, га | в том числе | | | | | | | | | |
|-------------------|--------------------------------------|---|-----------------------------|---------------------------------|---------|----------------|---------|--------|--------|--------|
| | лесные земли | | | | | нелесные земли | | | | |
| | занятые лесными насаждениями – всего | в том числе покрытые лесными культурами | лесные питомники, плантации | не занятые лесными насаждениями | итого | дороги | просеки | болота | другие | итого |
| 1 | 2 | 3 | 4 | 5 | 6 | 7 | 8 | 9 | 10 | 11 |
| 18,886 | 10,672 | 0,044 | --- | 0,2188 | 10,8908 | 0,0420 | 0,0242 | --- | 7,9290 | 7,9952 |

Количественные и качественные характеристики проектируемого лесного участка составляются на основании данных государственного лесного реестра, представленных в виде выписок № 62 от 13 февраля 2023 г., № 189 от 4 мая 2023 г. и лесохозяйственного регламента Пижемского районного лесничества.

Распределение земель по Пижемскому районному лесничеству

| Общая площадь, га | в том числе | | | | | | | | | |
|-------------------|--------------------------------------|---|-----------------------------|---------------------------------|--------|----------------|---------|--------|--------|--------|
| | лесные земли | | | | | нелесные земли | | | | |
| | занятые лесными насаждениями – всего | в том числе покрытые лесными культурами | лесные питомники, плантации | не занятые лесными насаждениями | итого | дороги | просеки | болота | другие | итого |
| 1 | 2 | 3 | 4 | 5 | 6 | 7 | 8 | 9 | 10 | 11 |
| 3,5338 | 2,7520 | --- | --- | --- | 2,7520 | --- | 0,0048 | --- | 0,7770 | 0,7818 |

Таксационное описание лесного участка по Шахунскому районному лесничеству

| Наименование участкового лесничества | № квартала | № выдела | Площадь, га | Состав насаждения | Класс возраста/ возраст, лет | Группа возраста | Бонитет | Полнота | Запас на га | Общий запас древесины, куб.м |
|--------------------------------------|------------|----------|-------------|-------------------|------------------------------|-----------------|---------|---------|-------------|------------------------------|
| Шахунское участковое | 22 | Ч.10 | 0,3762 | Пастбище | -- | -- | -- | -- | -- | 0 |
| | | Ч.23 | 0,2288 | 7ЕЗП+ЛП | 90 | 3 | 2 | 0,7 | 310 | 71 |
| | | Ч.29 | 2,2309 | Пастбище | -- | -- | -- | -- | -- | 0 |
| | | Ч.30 | 0,0630 | 8Е2П | 90 | 3 | 2 | 0,3 | 120 | 8 |
| | | Ч.31 | 0,2340 | 10Е | 15 | 1 | 2 | 0,4 | 10 | 2 |
| | | Ч.32 | 0,2622 | 7ЕЗП+ЛП | 90 | 3 | 2 | 0,8 | 360 | 94 |
| | | Ч.46 | 0,4607 | 7ЕЗП+ЛП | 90 | 3 | 2 | 0,7 | 300 | 138 |
| | 28 | Ч.1 | 0,2993 | Пастбище | -- | -- | -- | -- | -- | 0 |
| | | Ч.5 | 1,6477 | Пастбище | -- | -- | -- | -- | -- | 0 |
| | | Ч.6 | 0,1081 | 5Б4Ос1Е | 10 | 1 | 2 | 0,5 | 15 | 2 |
| | | Ч.11 | 0,1542 | ЛЭП | -- | -- | -- | -- | -- | 0 |
| | | Ч.16 | 0,3132 | 5Ос4Б1Е | 80 | 4 | 1 | 0,7 | 340 | 106 |
| | | Ч.18 | 0,2188 | НЛК 10Е | 4 | -- | -- | -- | -- | 0 |
| | | Ч.23 | 0,2333 | 5Е4Б1ЛП+Ос+П | 100 | 3 | 1 | 0,7 | 370 | 86 |
| | | Ч.24 | 0,6519 | 5Б1Лп3Е1П | 80 | 4 | 1 | 0,7 | 250 | 163 |
| | | Ч.26 | 0,0048 | Просека северная | -- | -- | -- | -- | -- | 0 |
| | | Ч.27 | 0,0024 | Просека восточная | -- | -- | -- | -- | -- | 0 |
| | 29 | Ч.29 | 0,7075 | 6ЕЗП1Б+Лп | 90 | 3 | 2 | 0,6 | 260 | 184 |
| | | Ч.13 | 0,5337 | 5Б1Ос1Лп3Е | 70 | 3 | 1 | 0,6 | 210 | 112 |
| | | Ч.14 | 0,0585 | 5Б5Ос | 20 | 1 | 2 | 0,5 | 40 | 2 |
| | | Ч.15 | 0,6340 | 4Б4Лп1Ос1Е | 75 | 4 | 2 | 0,6 | 190 | 120 |
| | | Ч.16 | 0,1742 | 5ЕЗБ2Лп | 110 | 4 | 2 | 0,6 | 280 | 49 |
| | | Ч.17 | 0,0096 | Автомоб. дорога | -- | -- | -- | -- | -- | 0 |
| | 30 | Ч.19 | 0,0048 | Просека восточная | -- | -- | -- | -- | -- | 0 |
| | | Ч.13 | 0,0296 | ЛК 5ЕЗОс2Ив | 17 | 1 | 2 | 0,5 | 25 | 1 |
| | | Ч.15 | 0,2376 | 6БЗОс1Лп+Е | 70 | 3 | 1 | 0,7 | 230 | 55 |
| | | Ч.16 | 0,4423 | 4Лп4Б2Е | 85 | 4 | 2 | 0,7 | 360 | 159 |
| | | Ч.17 | 0,4049 | 5Лп1Б4Е | 100 | 4 | 1 | 0,7 | 440 | 178 |
| | | Ч.18 | 0,1310 | 8С1Б1Ос | 65 | 2 | 1 | 0,7 | 250 | 33 |
| | 31 | Ч.19 | 0,0036 | Автомоб. дорога | -- | -- | -- | -- | -- | 0 |
| | | Ч.20 | 0,1425 | 5Б3Лп1Ос1Е+В | 75 | 4 | 1 | 0,6 | 220 | 31 |
| | | Ч.23 | 0,1633 | 5Лп2Б3Е+П+Ос+В | 65 | 3 | 1 | 0,6 | 330 | 54 |
| | | Ч.24 | 0,2956 | 4Б4Ос2Ив | 30 | 2 | 1 | 0,7 | 110 | 33 |
| | | Ч.27 | 0,1698 | 7Б2Ос1Е+Лп | 75 | 4 | 1 | 0,7 | 260 | 44 |
| | | Ч.28 | 0,3785 | 5Б3Лп1Ос1Е | 70 | 3 | 1 | 0,6 | 220 | 83 |
| | | Ч.29 | 0,0567 | ЛЭП | -- | -- | -- | -- | -- | 0 |
| | | Ч.30 | 0,0048 | Автомоб. дорога | -- | -- | -- | -- | -- | 0 |
| | 32 | Ч.34 | 0,0048 | Просека восточная | -- | -- | -- | -- | -- | 0 |
| | | Ч.22 | 0,1180 | 5Б3Лп2Е | 65 | 3 | 1 | 0,6 | 200 | 24 |
| | 38 | Ч.1 | 0,1359 | 4Ос3Лп2Б1Е | 40 | 2 | 1 | 0,6 | 190 | 26 |
| | | Ч.2 | 0,6193 | 3Б2Ос2Лп3Е | 100 | 4 | 2 | 0,5 | 180 | 111 |
| | | Ч.3 | 0,1340 | 4Е2П2Б1Ос1Лп | 120 | 4 | 2 | 0,6 | 300 | 40 |
| | | Ч.4 | 0,2351 | 4Ос4Лп1Б1Е | 70 | 4 | 1 | 0,6 | 270 | 63 |

| Наименование участкового лесничества | № квартала | № выдела | Площадь, га | Состав насаждения | Класс возраста/ возраст, лет | Группа возраста | Бонитет | Полнота | Запас на га | Общий запас древесины, куб.м | |
|--------------------------------------|------------|----------|-------------|-------------------|------------------------------|-----------------|---------|---------|-------------|------------------------------|-----|
| | | Ч.6 | 0,3863 | ЛЭП | -- | в-- | -- | -- | -- | 0 | |
| | | Ч.20 | 0,5344 | 6Лп2Б2Е | 120 | 4 | 2 | 0,5 | 280 | 150 | |
| | | Ч.40 | 0,0007 | Просека северная | -- | -- | -- | -- | -- | 0 | |
| | | Ч.41 | 0,0007 | Просека | -- | -- | -- | -- | -- | 0 | |
| | 39 | | Ч.13 | 0,0144 | ЛК 7СЗБ+Ос | 68 | 2 | 1 | 0,6 | 300 | 4 |
| | | | Ч.34 | 2,7777 | ЛЭП | -- | -- | -- | -- | -- | 0 |
| | | | Ч.59 | 0,0240 | Автомоб. дорога | -- | -- | -- | -- | -- | 0 |
| | | | Ч.60 | 0,0060 | Просека восточная | -- | -- | -- | -- | -- | 0 |
| | 129 | | Ч.7 | 0,0247 | 8ОЛС2Б | 40 | 2 | 3 | 0,5 | 60 | 1 |
| | | | Ч.17 | 0,2321 | 10Е+П+Е | 75 | 2 | 1 | 0,5 | 220 | 51 |
| | | | Ч.27 | 0,1511 | 8Е1П1Б+Ос | 75 | 2 | 1 | 0,5 | 200 | 30 |
| | | | Ч.28 | 0,2348 | 9Е1П | 75 | 2 | 1 | 0,5 | 200 | 47 |
| | | | Ч.31 | 0,1762 | 10Е+П+Б | 75 | 2 | 1 | 0,5 | 220 | 39 |
| | 135 | | Ч.8 | 0,0826 | 4Е1П5Б+Лп | 80 | 2 | 2 | 0,6 | 260 | 21 |
| | | | Ч.9 | 0,5766 | 4Е1ПЗБ1Ос1Лп | 70 | 2 | 2 | 0,7 | 250 | 144 |
| | | | Ч.12 | 0,3446 | 4Б2Ос1Лп2Е1П | 60 | 2 | 1 | 0,6 | 180 | 62 |
| Итого: | | | 18,886 | | | | | | 2621 | | |

Таксационное описание лесного участка по Пижемскому районному лесничеству

| Наименование участкового лесничества | № квартала | № выдела | Площадь, га | Состав насаждения | Класс возраста / возраст, лет | Группа возраста | Бонитет | Полнота | Общий запас древесины, куб.м |
|--------------------------------------|------------|----------|-------------|---------------------|-------------------------------|-----------------|---------|---------|------------------------------|
| Шайгинское участковое | 72 | Ч.34 | 0,7770 | Сенокос | - | - | - | - | - |
| | 93 | Ч.41 | 0,9925 | 3БЗОс3Ивд1Кл+Е | 3/30 | 2 | 2 | 0,7 | 62 |
| | 112 | Ч.20 | 0,1698 | 4Олч2Олса1Б1Ос2Е | 3/30 | 2 | 3 | 0,6 | 12 |
| | | Ч.21 | 0,0113 | 4Олч2Олса1Б1Ос2Е | 3/30 | 2 | 3 | 0,6 | 1 |
| | 117 | Ч.29 | 0,2369 | 6БЗОс1Е | 5/45 | 2 | 1 | 0,7 | 38 |
| | | Ч.30 | 0,1202 | 6Е2Б2Ос | 3/55 | 2 | 2 | 0,7 | 22 |
| | | Ч.34 | 0,5846 | 6Е2Б2Ос + П | 3/55 | 2 | 2 | 0,7 | 105 |
| | | Ч.36 | 0,0048 | Просека квартальная | - | - | - | - | - |
| | 118 | Ч.11 | 0,0065 | 8Б1Ос1Е | 6/55 | 2 | 1 | 0,6 | 1 |
| | | Ч.12 | 0,0081 | 8Б1Ос1Е | 6/60 | 2 | 1 | 0,6 | 2 |
| | | Ч.32 | 0,0043 | 7Ос1Б1Ивд1Е | 3/25 | 2 | 2 | 0,7 | 1 |
| | | Ч.33 | 0,0548 | 5БЗОлс1Ос1Е | 8/75 | 4 | 2 | 0,5 | 8 |
| | | Ч.42 | 0,0080 | 5Б5Ос | 8/75 | 4 | 2 | 0,7 | 2 |
| | 121 | Ч.1 | 0,2047 | 6Б4Ос+Е | 7/70 | 4 | 2 | 0,7 | 45 |
| | 124 | Ч.4 | 0,1174 | 5Б2Ос1Лп1Е1П | 6/55 | 2 | 1 | 0,7 | 23 |
| | | Ч.5 | 0,2329 | 6Е1П2Б1Ос | 4/65 | 2 | 2 | 0,7 | 49 |
| Итого: | | | 3,5338 | | | | | | 371 |

Характеристика насаждений лесного участка по Шахунскому районному лесничеству

| Участковое лесничество/урочище (при наличии) | Номер квартала | Номер выдела | Состав насаждения или характеристика лесного участка при отсутствии насаждения | Площадь (га)/запас древесины при наличии (куб. м) | в том числе по группам возраста древостоя (га/куб. м) | | | |
|--|----------------|--------------|--|---|---|------------------|--------------|----------------------|
| | | | | | Молодняки | Средневозрастные | Приспевающие | Спелые и перестойные |
| Шахунское участковое | 22 | Ч.10 | Пастбище | 0,3762/-- | - | - | - | - |
| | | Ч.23 | 7ЕЗП+ЛП | 0,2288/71 | - | - | 0,2288/71 | - |
| | | Ч.29 | Пастбище | 2,2309/-- | - | - | - | - |
| | | Ч.30 | 8Е2П | 0,0630/8 | - | - | 0,0630/8 | - |
| | | Ч.31 | 10Е | 0,2340/2 | 0,2340/2 | - | - | - |
| | | Ч.32 | 7ЕЗП+ЛП | 0,2622/94 | - | - | 0,2622/94 | - |
| | | Ч.46 | 7ЕЗП+ЛП | 0,4607/138 | - | - | 0,4607/138 | - |
| | 28 | Ч.1 | Пастбище | 0,2993/-- | - | - | - | - |
| | | Ч.5 | Пастбище | 1,6477/-- | - | - | - | - |
| | | Ч.6 | 5Б4Ос1Е | 0,1081/2 | 0,1081/2 | - | - | - |
| | | Ч.11 | ЛЭП | 0,1542/-- | - | - | - | - |
| | | Ч.16 | 5Ос4Б1Е | 0,3132/106 | - | - | - | 0,3132/106 |
| | | Ч.18 | НЛК 10Е | 0,2188/-- | - | - | - | - |
| | | Ч.23 | 5Е4Б1ЛП+Ос+П | 0,2333/86 | - | - | 0,2333/86 | - |
| | | Ч.24 | 5Б1Лп3Е1П | 0,6519/163 | - | - | - | 0,6519/163 |
| | | Ч.26 | Просека северная | 0,0048/-- | - | - | - | - |
| | | Ч.27 | Просека восточная | 0,0024/-- | - | - | - | - |
| | | Ч.29 | 6ЕЗП1Б+Лп | 0,7075/184 | - | - | 0,7075/184 | - |
| | 29 | Ч.13 | 5Б1Ос1Лп3Е | 0,5337/112 | - | - | 0,5337/112 | - |
| | | Ч.14 | 5Б5Ос | 0,0585/2 | 0,0585/2 | - | - | - |
| | | Ч.15 | 4Б4Лп1Ос1Е | 0,6340/120 | - | - | - | 0,6340/120 |
| | | Ч.16 | 5ЕЗБ2Лп | 0,1742/49 | - | - | - | 0,1742/49 |
| | | Ч.17 | Автомоб. дорога | 0,0096/-- | - | - | - | - |

| Участковое лесничество/ урочище (при наличии) | Но- мер квар- тала | Но- мер выде- -ла | Состав насаждения или характеристи- ка лесного участка при отсутствии насаждения | Площадь (га)/запас древесины при наличии (куб. м) | в том числе по группам возраста древостоя (га/куб. м) | | | |
|--|-----------------------------|----------------------------|--|--|--|-----------------------|-------------------|------------------------------|
| | | | | | Молод- няки | Средне- возрастные | Приспе- вающие | Спелые и перестой- ные |
| | | Ч.19 | Просека восточная | 0,0048/-- | - | - | - | - |
| | 30 | Ч.13 | ЛК 5Е3Ос2Ив | 0,0296/1 | 0,0296/1 | - | - | - |
| | | Ч.15 | 6Б3Ос1Лп+Е | 0,2376/55 | - | - | 0,2376/55 | - |
| | | Ч.16 | 4Лп4Б2Е | 0,4423/15 9 | - | - | - | 0,4423/159 |
| | | Ч.17 | 5Лп1Б4Е | 0,4049/17 8 | - | - | - | 0,4049/178 |
| | | Ч.18 | 8С1Б1Ос | 0,1310/33 | - | 0,1310/33 | - | - |
| | | Ч.19 | Автомоб. дорога | 0,0036/-- | - | - | - | - |
| | 31 | Ч.20 | 5Б3Лп1Ос1Е+В | 0,1425/31 | - | - | - | 0,1425/31 |
| | | Ч.23 | 5Лп2Б3Е+П+Ос +В | 0,1633/54 | - | - | 0,1633/54 | - |
| | | Ч.24 | 4Б4Ос2Ив | 0,2956/33 | - | 0,2956/33 | - | - |
| | | Ч.27 | 7Б2Ос1Е+Лп | 0,1698/44 | - | - | - | 0,1698/44 |
| | | Ч.28 | 5Б3Лп1Ос1Е | 0,3785/83 | - | - | 0,3785/83 | - |
| | | Ч.29 | ЛЭП | 0,0567/-- | - | - | - | - |
| | | Ч.30 | Автомоб. дорога | 0,0048/-- | - | - | - | - |
| | Ч.34 | Просека восточная | 0,0048/-- | - | - | - | - | |
| | 32 | Ч.22 | 5Б3Лп2Е | 0,1180/24 | - | - | 0,1180/24 | - |
| | 38 | Ч.1 | 4Ос3Лп2Б1Е | 0,1359/26 | - | 0,1359/26 | - | - |
| | | Ч.2 | 3Б2Ос2Лп3Е | 0,6193/11 1 | - | - | - | 0,6193/111 |
| | | Ч.3 | 4Е2П2Б1Ос1Лп | 0,1340/40 | - | - | - | 0,1340/40 |
| | | Ч.4 | 4Ос4Лп1Б1Е | 0,2351/63 | - | - | - | 0,2351/63 |
| | | Ч.6 | ЛЭП | 0,3863/-- | - | - | - | - |
| | | Ч.20 | 6Лп2Б2Е | 0,5344/15 0 | - | - | - | 0,5344/150 |
| | | Ч.40 | Просека северная | 0,0007/-- | - | - | - | - |

| Участковое лесничество/ урочище (при наличии) | Но- мер квар- тала | Но- мер выде- ла | Состав насаждения или характеристи- ка лесного участка при отсутствии насаждения | Площадь (га)/запас древесины при наличии (куб. м) | в том числе по группам возраста древостоя (га/куб. м) | | | |
|--|-----------------------------|---------------------------|--|--|--|-----------------------|-------------------|------------------------------|
| | | | | | Молод- няки | Средне- возрастные | Приспе- вающие | Спелые и перестой- ные |
| | | Ч.41 | Просека | 0,0007/-- | - | - | - | - |
| | 39 | Ч.13 | ЛК 7СЗБ+Ос | 0,0144/4 | - | 0,0144/4 | - | - |
| | | Ч.34 | ЛЭП | 2,7777/-- | - | - | - | - |
| | | Ч.59 | Автомоб. дорога | 0,0240/-- | - | - | - | - |
| | | Ч.60 | Просека восточная | 0,0060/-- | - | - | - | - |
| | 129 | Ч.7 | 8ОЛС2Б | 0,0247/1 | - | 0,0247/1 | - | - |
| | | Ч.17 | 10Е+П+Е | 0,2321/51 | - | 0,2321/51 | - | - |
| | | Ч.27 | 8Е1П1Б+Ос | 0,1511/30 | - | 0,1511/30 | - | - |
| | | Ч.28 | 9Е1П | 0,2348/47 | - | 0,2348/47 | - | - |
| | | Ч.31 | 10Е+П+Б | 0,1762/39 | - | 0,1762/39 | - | - |
| | 135 | Ч.8 | 4Е1П5Б+Лп | 0,0826/21 | - | 0,0826/21 | - | - |
| | | Ч.9 | 4Е1ПЗБ1Ос1Лп | 0,5766/14 4 | - | 0,5766/144 | - | - |
| | | Ч.12 | 4Б2Ос1Лп2Е1П | 0,3446/62 | - | 0,3446/62 | - | - |
| Итого лесные земли: | | | | 10,8908/ 2621 | 0,4302/7 | 2,3996/491 | 3,3866/909 | 4,4556/1214 |
| В том числе покрытые лесной растительностью: | | | | 10,672/ 2621 | 0,4302/7 | 2,3996/491 | 3,3866/909 | 4,4556/1214 |
| В том числе покрытые лесными культурами: | | | | 0,44/5 | 0,0296/1 | 0,0144/4 | --- | --- |
| В том числе непокрытые лесной растительностью: | | | | 0,2188/-- | --- | --- | --- | --- |
| Итого нелесные земли: | | | | 7,9952/-- | --- | --- | --- | --- |
| Всего на лесном участке: | | | | 18,886/26 21 | 0,4302/7 | 2,3996/491 | 3,3866/909 | 4,4556/1214 |

**Характеристика насаждений лесного участка по Пижемскому районному
лесничеству**

| Участковое лесничество/урочище (при наличии) | Номер квартала | Номер выдела | Состав насаждения или характеристика лесного участка при отсутствии насаждения | Площадь (га)/запас древесины при наличии (куб. м) | в том числе по группам возраста древостоя (га/куб. м) | | | | |
|--|--|--------------|--|---|---|-------------------|--------------|----------------------|-----------|
| | | | | | Молодняки | Средне-возрастные | Приспевающие | Спелые и перестойные | |
| Шайгинское участковое | 72 | Ч.34 | Сенокос | 0,7770/-- | -- | -- | -- | -- | |
| | 93 | Ч.41 | 3Б3Ос3Ивд1Кл+Е | 0,9925/62 | -- | 0,9925/62 | -- | -- | |
| | 112 | Ч.20 | 4Олч2Олса1Б1Ос2Е | 0,1698/12 | -- | 0,1698/12 | -- | -- | |
| | | Ч.21 | 4Олч2Олса1Б1Ос2Е | 0,0113/1 | -- | 0,0113/1 | -- | -- | |
| | 117 | Ч.29 | 6Б3Ос1Е | 0,2369/38 | -- | 0,2369/38 | -- | -- | |
| | | Ч.30 | 6Е2Б2Ос | 0,1202/22 | -- | 0,1202/22 | -- | -- | |
| | | Ч.34 | 6Е2Б2Ос + П | 0,5846/105 | -- | 0,5846/105 | -- | -- | |
| | | Ч.36 | Просека квартальная | 0,0048/-- | -- | -- | -- | -- | |
| | 118 | Ч.11 | 8Б1Ос1Е | 0,0065/1 | -- | 0,0065/1 | -- | -- | |
| | | Ч.12 | 8Б1Ос1Е | 0,0081/2 | -- | 0,0081/2 | -- | -- | |
| | | Ч.32 | 7Ос1Б1Ивд1Е | 0,0043/1 | -- | 0,0043/1 | -- | -- | |
| | | Ч.33 | 5Б3Олс1Ос1Е | 0,0548/8 | -- | -- | -- | 0,0548/8 | |
| | | Ч.42 | 5Б5Ос | 0,0080/2 | -- | -- | -- | 0,0080/2 | |
| | 121 | Ч.1 | 6Б4Ос+Е | 0,2047/45 | -- | -- | -- | 0,2047/45 | |
| | 124 | Ч.4 | 5Б2Ос1Лп1Е1П | 0,1174/23 | -- | 0,1174/23 | -- | -- | |
| | | Ч.5 | 6Е1П2Б1Ос | 0,2329/49 | -- | 0,2329/49 | -- | -- | |
| | Итого лесные земли: | | | | 2,7520/371 | -- | 2,4845/316 | -- | 0,2675/55 |
| | В том числе покрытые лесной растительностью: | | | | 2,7520/371 | -- | 2,4845/316 | -- | 0,2675/55 |
| | В том числе покрытые лесными культурами: | | | | --- | -- | -- | -- | -- |
| | В том числе непокрытые лесной растительностью: | | | | --- | -- | -- | -- | -- |
| Итого нелесные земли: | | | | 0,7818/-- | -- | -- | -- | -- | |
| Всего на лесном участке: | | | | 3,5338/371 | -- | 2,4845/316 | -- | 0,2675/55 | |

**Средние таксационные показатели насаждений лесного участка по Шахунскому
районному лесничеству**

| Целевое назначение лесов | Хозяйство, преобладающая порода | Состав насаждений | Возраст | Бонитет | Полнота | Средний запас древесины (куб. м/га) | | |
|--------------------------|---------------------------------|-------------------|---------|---------|---------|-------------------------------------|--------------|----------------------|
| | | | | | | Средневозрастные | Приспевающие | спелые и перестойные |
| Защитные леса | Хвойное Сосна | 8С1Б1Ос | 65 | 1 | 0,7 | 255 | --- | --- |
| | Хвойное Ель | 6Е2П1Б1Лп+Ос | 81 | 2 | 0,7 | 229 | 297 | 289 |
| | Мягколиственное Береза | 5Б2Лп2Е1Ос+П | 70 | 1 | 0,6 | 148 | 216 | 212 |
| | Мягколиственное Осина | 5Ос3Б1Е1Лп | 70 | 1 | 0,7 | 190 | -- | 310 |
| | Мягколиственное Липа | 5Лп3Е2Б | 100 | 2 | 0,6 | -- | 330 | 353 |
| | Мягколиственное Ольха серая | 8Олс2Б | 40 | 3 | 0,5 | 60 | -- | -- |

**Средние таксационные показатели насаждений лесного участка по Пижемскому
районному лесничеству**

| Целевое назначение лесов | Хозяйство, преобладающая порода | Состав насаждений | Возраст | Бонитет | Полнота | Средний запас древесины (куб. м/га) | | |
|--------------------------|---------------------------------|-------------------|---------|---------|---------|-------------------------------------|--------------|----------------------|
| | | | | | | Средневозрастные | Приспевающие | спелые и перестойные |
| Защитные леса | Хвойное Ель | 6Е2Б1Ос1П | 65 | 2 | 0,7 | 210 | --- | --- |
| | Мягколиственное Береза | 4Б3Ос2Ив1Е+Кл | 40 | 2 | 0,7 | 105 | --- | 140 |
| | Мягколиственное Ольха черная | 4Олч2Е2Олс1Б1Ос | 30 | 3 | 0,6 | 70 | --- | --- |
| Эксплуатационные леса | Хвойное Ель | 6Е2Б2Ос | 55 | 2 | 0,7 | 180 | --- | --- |
| | Мягколиственное Береза | 6Б4Ос | 70 | 2 | 0,7 | --- | --- | 220 |
| | Мягколиственное Осина | 7Ос1Б1Е1Ив | 25 | 2 | 0,7 | 100 | --- | --- |

**Виды и объемы использования лесов на лесном участке по Шахунскому
районному лесничеству**

| Целевое назначение лесов | Хозяйство (хвойное, твердолиственное, мягколиственные) | Площадь (га) | Единица измерения | Объемы использования лесов (изъятия лесных ресурсов) |
|---|--|--------------|-------------------|--|
| Вид использования лесов – строительство, реконструкция, эксплуатация линейных объектов Цель предоставления лесного участка: строительство линейного объекта (трубопровод подземный), («Межпоселковый газопровод высокого давления от г.о. г.Шахунья до р.п. Тоншаево Нижегородской области») | | | | |
| Защитные леса | Хозяйство - хвойное | 4,1261 | Куб.м | 1042 |
| | Хозяйство - мягколиственное | 6,5459 | Куб.м | 1579 |
| Защитные леса | Прочие земли. | 8,184 | -- | -- |
| Эксплуатационные леса | Прочие земли. | 0,03 | -- | -- |
| Итого: | | 18,886 | | 2621 |

**Виды и объемы использования лесов на лесном участке по Пижемскому
районному лесничеству**

| Целевое назначение лесов | Хозяйство (хвойное, твердолиственное, мягколиственные) | Площадь (га) | Единица измерения | Объемы использования лесов (изъятия лесных ресурсов) |
|--|--|--------------|-------------------|--|
| Вид использования лесов – строительство, реконструкция, эксплуатация линейных объектов Цель предоставления лесного участка: строительство линейного объекта (трубопровод подземный), («Межпоселковый газопровод высокого давления от г.о. г.Шахунья до р.п. Тоншаево Нижегородской области»). | | | | |
| Защитные леса | Хозяйство - хвойное | 0,2329 | Куб.м | 49 |
| | Хозяйство - мягколиственное | 1,5973 | Куб.м | 147 |
| Эксплуатационные леса | Хозяйство - хвойное | 0,7048 | Куб.м | 127 |
| | Хозяйство - мягколиственное | 0,2170 | Куб.м | 48 |
| Защитные леса | Прочие земли | 0,7770 | -- | -- |
| Эксплуатационные леса | Прочие земли | 0,0048 | -- | -- |
| Итого: | | 3,5338 | | 371 |

Сведения об обременениях лесного участка

По данным государственного лесного реестра кварталы № 22, 28-31, 32, 34-39 Шахунского участкового лесничества Шахунского районного лесничества обременены правом аренды для заготовки древесины: договор аренды № 3 от 10 декабря 2007 г. Срок аренды: 49 лет. Арендатор - ООО «Лестранс».

По данным государственного лесного реестра кварталы № 129, 134, 135, 139 Шахунского участкового лесничества Шахунского районного лесничества обременены правом аренды для заготовки древесины: договор аренды № 491 от 22 июня 2011 г. Срок аренды: 49 лет. Арендатор – ООО «Шахунья-Лес-Агро».

По данным государственного лесного реестра кварталы № 93, 117, 118, 121, 124 Шайгинского участкового лесничества Пижемского районного лесничества обременены правом аренды для заготовки древесины: договор аренды № 636 от 11 марта 2013 г. Срок аренды: 49 лет. Арендатор – ИП Елсуков В.С.

Сведения об ограничениях использования лесов

С учетом целевого назначения и правового режима лесов, установленного лесным законодательством Российской Федерации, лесохозяйственным регламентом Шахунского районного лесничества, предусмотрены следующие ограничения использования лесов:

| Целевое назначение лесов | Ограничения по использованию лесов |
|---|--|
| Защитные леса: леса, выполняющие функции защиты природных и иных объектов - леса, расположенные в зеленых зонах | Защитные леса: Запрещается: - осуществление деятельности, несовместимой с их целевым назначением и полезными функциями; - изменение целевого назначения лесных участков, на которых расположены защитные леса, за исключением случаев, предусмотренных федеральными законами; - проведение сплошных рубок за исключением случаев, предусмотренных частью 6 статьи 21 Лесного кодекса Российской Федерации, и случаев, если выборочные рубки не обеспечивают замену лесных насаждений, утрачивающих свои средообразующие, водоохранные, санитарно-гигиенические, оздоровительные и иные полезные функции, на лесные насаждения, обеспечивающие сохранение целевого назначения защитных лесов и выполняемых ими полезных функций; - создание лесоперерабатывающей инфраструктуры; - создание лесных плантаций - сбор подстилки; - использование токсичных химических препаратов; |

| Целевое назначение лесов | Ограничения по использованию лесов |
|--|---|
| | <p>- осуществление видов деятельности в сфере охотничьего хозяйства, если осуществление указанных видов деятельности влечет за собой проведение рубок лесных насаждений или создание объектов охотничьей инфраструктуры; разведка и добыча полезных ископаемых;</p> <p>- ведение сельского хозяйства, за исключением сенокосения и пчеловодства, а также возведение изгородей в целях сенокосения и пчеловодства;</p> <p>- строительство и эксплуатация объектов капитального строительства, за исключением гидротехнических сооружений, линий связи, линий электропередачи, подземных трубопроводов;</p> <p>- проведение сплошных рубок за исключением случаев, предусмотренных частью 6 статьи 21 Лесного кодекса Российской Федерации, и случаев, если выборочные рубки не обеспечивают замену лесных насаждений, утрачивающих свои средообразующие, водоохранные, санитарно-гигиенические, оздоровительные и иные полезные функции, на лесные насаждения, обеспечивающие сохранение целевого назначения защитных лесов и выполняемых ими полезных функций;</p> <p>- возможность осуществления видов деятельности в сфере охотничьего хозяйства, если осуществление указанных видов деятельности влечет за собой проведение рубок лесных насаждений или создание объектов охотничьей инфраструктуры.</p> |
| <p>Защитные леса: леса, выполняющие функции защиты природных и иных объектов - леса, расположенные в защитных полосах лесов.</p> | <p>Запрещается:</p> <ul style="list-style-type: none"> - создание лесоперерабатывающей инфраструктуры; - создание лесных плантаций; - сбор подстилки; - проведение сплошных рубок за исключением случаев, предусмотренных частью 6 статьи 21 Лесного кодекса Российской Федерации, и случаев, если выборочные рубки не обеспечивают замену лесных насаждений, утрачивающих свои средообразующие, водоохранные, санитарно-гигиенические, оздоровительные и иные полезные функции, на лесные насаждения, обеспечивающие сохранение целевого назначения защитных лесов и выполняемых ими полезных функций. |

С учетом целевого назначения и правового режима лесов, установленного лесным законодательством Российской Федерации, лесохозяйственным регламентом Пижемского районного лесничества, предусмотрены следующие ограничения использования лесов:

| Целевое назначение лесов | Ограничения по использованию лесов |
|---|---|
| <p>Защитные леса: леса, выполняющие функции защиты природных и иных объектов - леса, расположенные в защитных полосах лесов</p> | <p>Запрещается:</p> <ul style="list-style-type: none"> - проведение сплошных рубок, - создание лесоперерабатывающей инфраструктуры, - создание лесных плантаций, - подсочка насаждений, <p>Допускаются сплошные рубки в случаях, если выборочные рубки не обеспечивают замену лесных насаждений, утрачивающие свои средообразующие, водоохранные, санитарно-гигиенические, оздоровительные и иные полезные функции, на лесные насаждения,</p> |

| Целевое назначение лесов | Ограничения по использованию лесов |
|--|--|
| | <p>обеспечивающие сохранение целевого назначения защитных лесов и выполняемых ими полезных функций.</p> <p>Запрещается:</p> <p>В соответствии с приказом Рослесхоза от 14 декабря 2010 г № 485:</p> <ul style="list-style-type: none"> - В защитных придорожных полосах лесов на основной их части в соответствии с породным составом и состоянием насаждений ведутся выборочные рубки лесных насаждений умеренной, умеренно-высокой и высокой интенсивности. В опушечной части полос шириной 50-100 м высокоинтенсивными рубками ухода в молодняках (со снижением сомкнутости до 0,5-0,4) формируются устойчивые сложные и разновозрастные насаждения, в последующем поддерживаемые выборочными рубками слабой и умеренной интенсивности. - Выборочные рубки лесных насаждений ведутся очень слабой, слабой и умеренной интенсивности, за исключением санитарных рубок, интенсивность которых для вырубки погибших, повреждённых и малоценных насаждений, может достигать очень высокой интенсивности, устанавливаемой Правилами заготовки древесины. - При выполнении работ по лесовосстановлению используются древесные породы, устойчивые к вредным веществам, поступающим в атмосферу, почву в связи со строительством, эксплуатацией, ремонтом автомобильных дорог <p>Запрещается:</p> <ul style="list-style-type: none"> - использование лесов для переработки древесины и иных лесных ресурсов, создание лесоперерабатывающей инфраструктуры; - создание лесных плантаций и их эксплуатация; - сбор и заготовка лесной подстилки, мха, опавших листьев, камыша, тростника; - выращивание лесных плодовых, ягодных, декоративных и лекарственных растений. <p>Не рекомендуется сбор и заготовка пищевых лесных ресурсов и сбор лекарственных трав.</p> |
| Защитные леса: леса, расположенные в водоохранных зонах. | <p>Запрещается:</p> <ul style="list-style-type: none"> - проведение сплошных рубок лесных насаждений, за исключением случаев, предусмотренных ч. 5.1 ст. 21 Лесного кодекса Российской Федерации; - использование токсичных химических препаратов для охраны и защиты лесов, в том числе в научных целях; - ведение сельского хозяйства, за исключением сенокосения и пчеловодства; - создание и эксплуатация лесных плантаций; - размещение объектов капитального строительства, за исключением линейных объектов, гидротехнических сооружений и объектов, связанных с выполнением работ по геологическому изучению и разработкой месторождений углеводородного сырья. <p>В соответствии с приказом Рослесхоза от 14 декабря 2010 г № 485:</p> <ul style="list-style-type: none"> - Лесовосстановление осуществляется методами, исключаящими сплошную распашку земель. - При проведении выборочных рубок спелых и перестойных лесных насаждений в рубку назначаются деревья и кустарники в следующей очередности: погибшие и повреждённые, ослабленные, наиболее старые, перестойные в смешанных насаждениях менее долговечных пород и поколений, перестойные и спелые деревья других пород, утрачивающие жизнеспособность, устойчивость, способность выполнять полезные целевые функции. |

| Целевое назначение лесов | Ограничения по использованию лесов |
|---|---|
| | <p>- Осуществляются выборочные рубки лесных насаждений очень слабой, слабой и умеренной интенсивности, обеспечивающие формирование и сохранение сложных, преимущественно разновозрастных лесных насаждений, эффективно выполняющих водоохранные функции.</p> <p>- Не допускается проведение реконструкции малоценных лесных насаждений путём сплошной вырубки.</p> <p>- Рубки проводятся преимущественно в зимний период по промёрзшему грунту, порубочные остатки выносятся за пределы прибрежных защитных полос. Сжигание порубочных остатков не допускается.</p> <p>Запрещается:</p> <ul style="list-style-type: none"> - передвижение трелёвочных тракторов при заготовке древесины; - выращивание лесных плодовых, ягодных, декоративных и лекарственных растений; - использование лесов для переработки древесины и иных лесных ресурсов; - создание лесоперерабатывающей инфраструктуры. <p>В границах водоохранных зон в соответствии со ст. 65 Водного кодекса Российской Федерации запрещаются:</p> <ol style="list-style-type: none"> 1) использование сточных вод для удобрения почв; 2) размещение кладбищ, скотомогильников, мест захоронения отходов производства и потребления, химических, взрывчатых, токсичных, отравляющих и ядовитых веществ, пунктов захоронения радиоактивных отходов; 3) осуществление авиационных мер по борьбе с вредителями и болезнями растений; 4) движение и стоянка транспортных средств (кроме специальных транспортных средств), за исключением их движения по дорогам и стоянки на дорогах и в специально оборудованных местах, имеющих твёрдое покрытие. <p>В границах прибрежных защитных полос наряду с вышеперечисленными ограничениями, установленными в соответствии с частью 15 статьи 65 Водного кодекса Российской Федерации, запрещаются:</p> <ul style="list-style-type: none"> - распашка земель; - размещение отвалов размываемых грунтов; - выпас сельскохозяйственных животных и организация для них летних лагерей, ванн. <p>В границах водоохранных зон допускаются проектирование, строительство, реконструкция, ввод в эксплуатацию, эксплуатация хозяйственных и иных объектов при условии оборудования таких объектов сооружениями, обеспечивающими охрану водных объектов от загрязнения, засорения и истощения вод в соответствии с водным законодательством и законодательством в области охраны окружающей среды.</p> |
| <p>Защитные леса: леса, выполняющие функции защиты природных и иных объектов - леса, расположенные в зеленых зонах.</p> | <p>В соответствии с приказом Рослесхоза от 14 декабря 2010 г № 485:</p> <ul style="list-style-type: none"> - В зелёных и лесопарковых зонах ведутся выборочные рубки лесных насаждений от очень слабой до умеренно-высокой интенсивности. - Допускается проведение ландшафтных рубок высокой и очень высокой интенсивности при формировании и поддержании полуоткрытых и открытых ландшафтов, которые могут занимать площадь соответственно не более 20-25% и 10-15% общей площади лесного участка. Размещение ландшафтов устанавливается проектом освоения лесов. - При выполнении работ по лесовосстановлению в зелёных и лесопарковых зонах используются древесные и кустарниковые породы, отличающиеся большой долговечностью, высокими эстетическими качествами, декоративностью, устойчивостью к неблагоприятным антропогенным и техногенным факторам, особенно к значительным рекреационным нагрузкам. |

| Целевое назначение лесов | Ограничения по использованию лесов |
|--------------------------|---|
| | <p>- Рубки ухода (рубки формирования ландшафта) направлены на формирование устойчивых к рекреационным воздействиям лесов и лесных ландшафтов с различной степенью благоустройства.</p> <p>Запрещается:</p> <ul style="list-style-type: none"> - использование токсичных химических препаратов для охраны и защиты лесов, в том числе и в научных целях; - использование токсичных химических препаратов для обработки почвы при лесовосстановлении, агротехническом уходе за лесными культурами; - осуществление видов деятельности в сфере охотничьего хозяйства; - разработка месторождений полезных ископаемых (за исключением случаев использования лесных участков, в отношении которых лицензии на пользование недрами получены до 1 января 2012 г., на срок, не превышающий срока действия таких лицензий); - ведение сельского хозяйства, за исключением сенокосения и пчеловодства, а также возведения изгородей в целях сенокосения и пчеловодства; - размещение объектов капитального строительства, за исключением гидротехнических сооружений, линий связи, линий электропередачи, подземных трубопроводов. - использование лесов для переработки древесины и иных лесных ресурсов, создание лесоперерабатывающей инфраструктуры; - создание лесных плантаций и их эксплуатация; - сбор и заготовка лесной подстилки, мха, опавших листьев, камыша, тростника; - выращивание лесных плодовых, ягодных, декоративных растений, лекарственных растений. <p>Не рекомендуются сбор и заготовка пищевых лесных ресурсов и сбор лекарственных трав.</p> |
| Эксплуатационные леса | <p>Допускается использование лесов всех предусмотренных ст.25 Лесного кодекса Российской Федерации видов.</p> <p>Запрещается заготовка древесины с нарушением возрастов рубок, а также с нарушением Правил заготовки древесины.</p> <p>Ограничения по использованию лесов приведены в разделах 3.2 и 3.3.</p> |
| * Примечание | <p>Для строительства, реконструкции, эксплуатации линейных объектов допускаются выборочные рубки и сплошные рубки для создания просек шириной, определённой в соответствии с требованиями соответствующих нормативных правовых актов, если строительство, реконструкция, эксплуатация линейных объектов или такие рубки не запрещены статьями 102, 107 Лесного кодекса Российской Федерации.</p> |

Ограничения по видам использования лесов в Шахунском районном лесничестве

| Виды использования лесов | Ограничения по использованию лесов |
|--|---|
| Строительство, реконструкция, эксплуатация линейных объектов | <p>При использовании лесов в целях строительства, реконструкции и эксплуатации линейных объектов не допускается:</p> <ul style="list-style-type: none"> - повреждение лесных насаждений, растительного покрова и почв за пределами предоставленного лесного участка и соответствующей охранной зоны; - захламление прилегающих территорий за пределами предоставленного лесного участка строительным и бытовым мусором, отходами древесины, иными видами отходов; - загрязнение площади предоставленного лесного участка и территории за его пределами химическими и радиоактивными веществами; - проезд транспортных средств и иных механизмов по произвольным, неустановленным маршрутам за пределами предоставленного лесного участка и соответствующей охранной зоны. <p>Осуществление строительства, реконструкции и эксплуатации линейных объектов должно исключать развитие эрозионных процессов на занятой и прилегающей территории. При использовании лесов в целях строительства, реконструкции и эксплуатации автомобильных и железных дорог исключаются случаи, вызывающие нарушение поверхностного и внутрипочвенного стока вод, затопление или заболачивание лесных участков вдоль дорог.</p> |

Ограничения по видам использования лесов в Пижемском районном лесничестве

| Виды использования лесов | Ограничения по использованию лесов |
|--|--|
| Строительство, реконструкция, эксплуатация линейных объектов | <p>При использовании лесов в целях строительства, реконструкции и эксплуатации линейных объектов не допускается:</p> <p>В лесопарковых зонах запрещается размещение объектов капитального строительства, за исключением гидротехнических сооружений; в зелёных зонах запрещается размещение объектов капитального строительства, за исключением гидротехнических сооружений, линий связи, линий электропередачи, подземных трубопроводов.</p> <p>Для размещения линейных сооружений допускается прорубка полос шириной не более 25 м.</p> <p>При использовании лесов для строительства, реконструкции и эксплуатации автомобильных дорог исключаются случаи, вызывающие нарушение поверхностного и внутрипочвенного стока вод, затопление и заболачивание лесных участков вдоль дорог.</p> <p>Осуществление строительства, реконструкции и эксплуатации линейных объектов должно исключать развитие эрозионных процессов на занятой и прилегающей территории.</p> <p>При использовании лесов в целях строительства, реконструкции и эксплуатации линейных объектов исключаются случаи:</p> <ul style="list-style-type: none"> - повреждения лесных насаждений, растительного покрова и почв за пределами лесного участка; - захламления прилегающих территорий за пределами предоставленного участка строительным и бытовым мусором, отходами древесины, иными видами отходов; |

| Виды использования лесов | Ограничения по использованию лесов |
|--------------------------|---|
| | <p>- загрязнение площади предоставленного участка и территории за его пределами химическими и радиоактивными веществами;</p> <p>- проезд транспортных средств и иных механизмов по произвольным, неустановленным маршрутам за пределами предоставленного лесного участка.</p> <p>Земли, нарушенные или загрязнённые при использовании для строительства, реконструкции и эксплуатации линейных объектов, подлежат рекультивации в срок не более 1 года после завершения соответствующего этапа работ.</p> <p>(Регламентируется приказом Рослесхоза от 10 июня 2011 г. № 223 «Об утверждении Правил использования лесов для строительства, реконструкции, эксплуатации линейных объектов»)</p> |

Ограничения по видам защитных участков лесов в Шахунском районном лесничестве

| Виды особо защитных участков леса | Ограничения использования лесов |
|--|---|
| <p>В соответствии с лесоустроительной инструкцией № 510 от 5 августа 2022 г., особо защитные участки лесов (ОЗУ): участки лесов вокруг поселков городского типа, сельских населенных пунктов (в соответствии с таксационным описанием ОЗУ: участки лесов вокруг сельских населенных пунктов и садоводческих товариществ)</p> | <p>На особо защитных участках лесов (ОЗУ) запрещается:</p> <ul style="list-style-type: none"> - ведение сельского хозяйства, за исключением сенокосения и пчеловодства; - создание лесоперерабатывающей инфраструктуры; - создание лесных плантаций; - строительство и эксплуатация объектов капитального строительства, за исключением линейных объектов и гидротехнических сооружений; - проведение сплошных рубок лесных насаждений, за исключением случаев, предусмотренных ч. 6 ст. 21 Лесного кодекса Российской Федерации, и случаев, если выборочные рубки не обеспечивают замену лесных насаждений, утрачивающих свои средообразующие, водоохранные, санитарно - гигиенические, оздоровительные и иные полезные функции, на лесные насаждения, обеспечивающие сохранение целевого назначения защитных лесов и выполняемых ими полезных функций; - проведение выборочных рубок за исключением случаев вырубки погибших и поврежденных лесных насаждений; - интродукция видов (пород) деревьев, кустарников, лиан, других лесных растений, которые не произрастают в естественных условиях в данном лесном районе. <p>На берегозащитных, почвозащитных участках лесов, расположенных вдоль водных объектов, склонов оврагов, запрещается заготовка пневого осмола. На заповедных лесных участках запрещаются:</p> <ul style="list-style-type: none"> - проведение рубок лесных насаждений; - использование токсичных химических препаратов; - ведение сельского хозяйства; - разведка и добыча полезных ископаемых; строительство и эксплуатация объектов капитального строительства. |

Ограничения по видам защитных участков лесов в Пижемском районном лесничестве

| Виды особо защитных участков леса | Ограничения использования лесов |
|--|---|
| <p>В соответствии с лесоустроительной инструкцией № 510 от 5 августа 2022 г., особо защитные участки лесов (ОЗУ): участки лесов вокруг поселков городского типа, сельских населенных пунктов (в соответствии с таксационным описанием ОЗУ: участки лесов вокруг населенных пунктов, садовых товариществ шир. 1 км)</p> | <p>Запрещается:</p> <p>В соответствии со ст. 107 Лесного кодекса Российской Федерации запрещается (введено Федеральным законом № 442 от 29 декабря 2010 г.):</p> <p>1) проведение сплошных рубок, за исключением случаев, предусмотренных ч. 4 ст. 17, ч. 5.1 ст. 21 Лесного кодекса Российской Федерации:</p> <ul style="list-style-type: none"> - если выборочные рубки не обеспечивают замену лесных насаждений, утрачивающих свои средообразующие, водоохранные, санитарно-гигиенические, оздоровительные и иные полезные функции, на лесные насаждения, обеспечивающие сохранение целевого назначения защитных лесов и выполняемых ими полезных функций; - выборочные рубки и сплошные рубки деревьев, кустарников допускаются в случаях, если строительство, реконструкция, эксплуатация объектов, не связанных с созданием лесной инфраструктуры не запрещены или не ограничены в соответствии с законодательством Российской Федерации. <p>2) проведение выборочных рубок допускается только в целях вырубки погибших и повреждённых лесных насаждений;</p> <p>3) ведение сельского хозяйства, за исключением сенокосения и пчеловодства;</p> <p>4) размещение объектов капитального строительства, за исключением линейных объектов и гидротехнических сооружений;</p> <p>Запрещено:</p> <ul style="list-style-type: none"> - создание лесоперерабатывающей инфраструктуры; - создание лесных плантаций; - выращивание лесных плодовых, ягодных, декоративных и лекарственных растений. |
| <p>В соответствии с лесоустроительной инструкцией № 510 от 5 августа 2022 г. ОЗУ: берегозащитные, почвозащитные участки лесов, расположенные вдоль водных объектов, склонов оврагов (в соответствии с таксационным описанием ОЗУ: берегозащитные участки лесов, расположенные вдоль водных объектов)</p> | <p>В соответствии с приказом Рослесхоза от 14 декабря 2010 г. № 485 не допускается интродукция видов (пород) деревьев, кустарников, лиан, других растений, которые не произрастают в естественных условиях в южно-таёжном районе европейской части Российской Федерации. На постоянных лесосеменных участках допускается проведение выборочных рубок в порядке ухода за плодоношением древесных пород.</p> <p>В соответствии со ст. 107 Лесного кодекса Российской Федерации на заповедных лесных участках запрещается:</p> <ul style="list-style-type: none"> - проведение рубок лесных насаждений; использование токсичных химических препаратов для охраны и защиты лесов, в том числе в научных целях; - ведение сельского хозяйства; - разработка месторождений полезных ископаемых; - размещение объектов капитального строительства (ч. 2 в ред. Федерального закона от 29 декабря 2010 г. № 442-ФЗ). |
| <p>(в соответствии с таксационным описанием ОЗУ: опушки вдоль дорог)</p> | <p>В соответствии со ст. 107 Лесного кодекса Российской Федерации на заповедных лесных участках запрещается:</p> <ul style="list-style-type: none"> - проведение рубок лесных насаждений; использование токсичных химических препаратов для охраны и защиты лесов, в том числе в научных целях; - ведение сельского хозяйства; - разработка месторождений полезных ископаемых; - размещение объектов капитального строительства (ч. 2 в ред. Федерального закона от 29 декабря 2010 г. № 442-ФЗ). |

Сведения о наличии зданий, сооружений, объектов, связанных с созданием
лесной инфраструктуры и объектов, не связанных с созданием лесной
инфраструктуры на лесном участке Шахунского и Пижемского районных
лесничеств

| Участковое лесничество/урочище (при наличии) | Номер квартала | Номер выдела | Площадь объекта (га) | Наименование объекта |
|---|-------------------|-----------------|-------------------------|-------------------------|
| Шахунское | 28 | 11 (часть) | 0,1542 | ЛЭП |
| | | 26 (часть) | 0,0048 | Просека северная |
| | | 27 (часть) | 0,0024 | Просека восточная |
| Шахунское | 29 | 19 (часть) | 0,0048 | Просека восточная |
| | | 17 (часть) | 0,0096 | Автомобильная дорога |
| Шахунское | 30 | 19 (часть) | 0,0036 | Автомобильная дорога |
| Шахунское | 31 | 29 (часть) | 0,0567 | ЛЭП |
| | | 30 (часть) | 0,0048 | Автомобильная дорога |
| | | 34 (часть) | 0,0048 | Просека восточная |
| Шахунское | 39 | 34 (часть) | 2,7777 | ЛЭП |
| | | 59 (часть) | 0,0240 | Автомобильная дорога |
| | | 60 (часть) | 0,0060 | Просека восточная |
| Шахунское | 38 | 6 (часть) | 0,3863 | ЛЭП |
| | | 40 (часть) | 0,0007 | Просека северная |
| | | 41 (часть) | 0,0007 | Просека |
| Итого: | | | 3,4411 | |
| Шайгинское | 117 | 36 | 0,0048 | Просека квартальная |
| Итого: | | | 0,0048 | |

Сведения о наличии на лесном участке особо защитных участков лесов, особо
охраняемых природных территорий (ООПТ), зон с особыми условиями
использования территорий

Согласно данным государственного лесного реестра на лесном участке
Шахунского районного лесничества существуют особо защитные участки лесов

(ОЗУ). В соответствии с лесоустроительной инструкцией от 5 августа 2022 г. № 510 ОЗУ: участки лесов вокруг поселков городского типа, сельских населенных пунктов (в соответствии с таксационным описанием ОЗУ: участки лесов вокруг сельских населенных пунктов и садоводческих товариществ, ОЗУ: участки лесов вокруг населенных пунктов, садовых товариществ шир.1 км).

Особо защитные участки лесов Шахунского районного лесничества

| Наименование участкового лесничества/урочища (при наличии) | Номер квартала | Номер выдела | Виды ОЗУ, наименование ООПТ, виды зон с особыми условиями использования территорий | Общая площадь, га |
|--|----------------|---|--|-------------------|
| Шахунское | 22 | 10,23, 29, 30, 31,32 (части) | ОЗУ: «Участки лесов вокруг поселков городского типа, сельских населенных пунктов» (в соответствии с таксационным описанием ОЗУ: «участки лесов вокруг населенных пунктов, садовых товариществ шир.1 км») | 3,3951 |
| Шахунское | 28 | 1, 5, 6, 11, 16, 18, 23, 24, 29 (части) | ОЗУ: «Участки лесов вокруг поселков городского типа, сельских населенных пунктов» (в соответствии с таксационным описанием ОЗУ: «участки лесов вокруг населенных пунктов, садовых товариществ шир.1 км») | 4,334 |
| Шахунское | 29 | 13, 14, 15, 16 (части) | ОЗУ: «Участки лесов вокруг поселков городского типа, сельских населенных пунктов» (в соответствии с таксационным описанием ОЗУ: «участки лесов вокруг населенных пунктов, садовых товариществ шир.1 км») | 1,4004 |
| Шахунское | 30 | 13 (часть) | ОЗУ: «Участки лесов вокруг поселков городского типа, сельских населенных пунктов» (в соответствии с таксационным описанием ОЗУ: «участки лесов вокруг населенных пунктов, садовых товариществ шир.1 км») | 0,0296 |
| Шахунское | 129 | 7, 17, 27, 28, 31 (части) | ОЗУ: «Участки лесов вокруг поселков городского типа, сельских населенных пунктов» (в соответствии с таксационным описанием ОЗУ: участки лесов вокруг сельских населенных | 0,8189 |

| | | | | |
|-----------|-----|------------------|---|--------|
| | | | пунктов и садоводческих товариществ) | |
| Шахунское | 135 | 8, 9, 12 (части) | ОЗУ: «Участки лесов вокруг поселков городского типа, сельских населенных пунктов» (в соответствии с таксационным описанием ОЗУ: участки лесов вокруг сельских населенных пунктов и садоводческих товариществ) | 1,0038 |

Согласно данным государственного лесного реестра на проектируемом лесном участке Пижемского районного лесничества существуют особо защитные участки лесов (ОЗУ), в соответствии с лесоустроительной инструкцией от 5 августа 2022 г. № 510 ОЗУ: участки лесов вокруг поселков городского типа, сельских населенных пунктов (в соответствии с таксационным описанием ОЗУ: «участки лесов вокруг населенных пунктов, садовых товариществ шир.1 км»).

В соответствии с лесоустроительной инструкцией от 5 августа 2022 г. № 510 ОЗУ: Берегозащитные, почвозащитные участки лесов, расположенные вдоль водных объектов, склонов оврагов (в соответствии с таксационным описанием ОЗУ: Берегозащитные участки лесов, расположенные вдоль водных объектов), (в соответствии с таксационным описанием ОЗУ: Опушки вдоль дорог).

Особо защитные участки лесов Пижемского районного лесничества

| Наименование участкового лесничества/урочища (при наличии) | Номер квартала | Номер выдела | Виды ОЗУ, наименование ООПТ, виды зон с особыми условиями использования территорий | Общая площадь, га |
|--|----------------|---------------|--|-------------------|
| Шайгинское | 112 | 21 (часть) | (в соответствии с таксационным описанием ОЗУ: опушки вдоль дорог) | 0,0113 |
| Шайгинское | 117 | 29,30 (часть) | ОЗУ: «Участки лесов вокруг поселков городского типа, сельских населенных пунктов» (в соответствии с таксационным описанием ОЗУ: участки лесов вокруг населенных пунктов, садовых товариществ шир.1 км) | 0,3571 |

| | | | | |
|------------|-----|------------------|---|--------|
| Шайгинское | 118 | 32,33 (часть) | ОЗУ: «Берегозащитные, почвозащитные участки лесов, расположенные вдоль водных объектов, склонов оврагов» (в соответствии с таксационным описанием ОЗУ: «Берегозащитные участки лесов, расположенные вдоль водных объектов») | 0,0591 |
| Шайгинское | 124 | 4,5 (часть) | ОЗУ: «Участки лесов вокруг поселков городского типа, сельских населенных пунктов» (в соответствии с таксационным описанием ОЗУ: участки лесов вокруг населенных пунктов, садовых товариществ шир.1 км) | 0,3503 |

V. Сведения о границах территории, в отношении которой утвержден проект межевания

Местоположение границ территории, в отношении которой утвержден проект межевания, и обозначение характерных точек границ указаны в разделе III. Чертеж межевания территории.

Перечень координат характерных точек границ территории, в отношении которой утвержден проект межевания (система координат МСК-52, зона 3)

| Номер характерной точки | Координаты, м | |
|-------------------------|---------------|------------|
| | X | Y |
| 1 | 679525,05 | 3190742,33 |
| 2 | 679525,57 | 3190767,32 |
| 3 | 679495,59 | 3190767,98 |
| 4 | 679495,18 | 3190748,98 |
| 5 | 679469,98 | 3190749,53 |
| 6 | 679437,03 | 3190750,25 |
| 7 | 679435,21 | 3190750,29 |
| 8 | 679435,39 | 3190759,29 |
| 9 | 679319,24 | 3190761,82 |
| 10 | 679296,98 | 3190770,09 |
| 11 | 679268,96 | 3190780,81 |
| 12 | 679262,07 | 3190763,10 |
| 13 | 679255,65 | 3190765,60 |
| 14 | 679174,90 | 3190797,01 |
| 15 | 679136,27 | 3190812,05 |
| 16 | 679143,15 | 3190829,77 |
| 17 | 679115,19 | 3190840,65 |
| 18 | 679102,85 | 3190834,70 |
| 19 | 678756,32 | 3190969,45 |
| 20 | 678754,02 | 3190980,09 |
| 21 | 678724,49 | 3190985,36 |
| 22 | 678721,11 | 3190966,67 |
| 23 | 678713,66 | 3190968,02 |
| 24 | 678545,94 | 3190998,34 |
| 25 | 678549,33 | 3191017,03 |
| 26 | 678504,37 | 3191025,68 |
| 27 | 678130,91 | 3191320,08 |
| 28 | 678100,06 | 3191344,40 |
| 29 | 677860,46 | 3192140,44 |
| 30 | 677808,12 | 3192167,4 |
| 31 | 677739,07 | 3192274,73 |
| 32 | 677642,26 | 3192387,08 |
| 33 | 677631,38 | 3192409,67 |

| Номер характерной точки | Координаты, м | |
|-------------------------|---------------|------------|
| | X | Y |
| 34 | 677623,23 | 3192405,86 |
| 35 | 677620,00 | 3192412,54 |
| 36 | 677608,65 | 3192436,08 |
| 37 | 677614,25 | 3192438,19 |
| 38 | 677614,14 | 3192445,99 |
| 39 | 677613,19 | 3192518,98 |
| 40 | 677609,07 | 3192528,06 |
| 41 | 677607,60 | 3192641,32 |
| 42 | 677617,55 | 3192749,71 |
| 43 | 677752,23 | 3192854,00 |
| 44 | 678228,83 | 3193223,03 |
| 45 | 678283,69 | 3193654,34 |
| 46 | 678293,00 | 3193659,86 |
| 47 | 678297,95 | 3193692,06 |
| 48 | 678289,11 | 3193695,67 |
| 49 | 678314,10 | 3193756,76 |
| 50 | 678322,43 | 3193753,35 |
| 51 | 678337,39 | 3193789,91 |
| 52 | 678301,36 | 3194968,51 |
| 53 | 678409,67 | 3195092,05 |
| 54 | 678564,61 | 3195288,59 |
| 55 | 678720,50 | 3195509,59 |
| 56 | 678696,23 | 3195526,85 |
| 57 | 678685,12 | 3195511,10 |
| 58 | 678647,43 | 3195537,74 |
| 59 | 678655,53 | 3195549,60 |
| 60 | 678751,81 | 3195690,11 |
| 61 | 678684,79 | 3195743,95 |
| 62 | 678608,24 | 3195630,07 |
| 63 | 678526,33 | 3195902,18 |
| 64 | 678508,97 | 3196014,99 |
| 65 | 678490,41 | 3196199,24 |
| 66 | 678246,91 | 3196256,57 |

| Номер характерной точки | Координаты, м | |
|-------------------------------|---------------|------------|
| | X | Y |
| 67 | 678062,29 | 3196276,76 |
| 68 | 678042,73 | 3196278,91 |
| 69 | 677988,40 | 3196284,86 |
| 70 | 677805,05 | 3196318,01 |
| 71 | 677747,94 | 3196328,33 |
| 72 | 677382,10 | 3196394,48 |
| 73 | 677356,00 | 3196586,10 |
| 74 | 677322,79 | 3196866,71 |
| 75 | 677317,57 | 3196910,79 |
| 76 | 677297,29 | 3197082,76 |
| 77 | 677247,42 | 3197448,54 |
| 78 | 677246,59 | 3197454,63 |
| 79 | 677243,42 | 3197477,92 |
| 80 | 677220,95 | 3197667,62 |
| 81 | 677218,00 | 3197697,53 |
| 82 | 677227,37 | 3197705,06 |
| 83 | 677224,37 | 3197734,96 |
| 84 | 677213,90 | 3197737,56 |
| 85 | 677212,72 | 3197749,27 |
| 86 | 677194,14 | 3197933,76 |
| 87 | 677147,56 | 3198327,59 |
| 88 | 677125,17 | 3198548,92 |
| 89 | 677123,85 | 3198562,00 |
| 90 | 677122,25 | 3198578,73 |
| 91 | 677119,17 | 3198608,51 |
| 92 | 677116,80 | 3198632,02 |
| 93 | 677089,38 | 3198810,14 |
| 94 | 677085,24 | 3198839,04 |
| 95 | 677084,59 | 3198844,07 |
| 96 | 677082,55 | 3198859,66 |
| 97 | 677079,26 | 3198883,86 |
| 98 | 677076,09 | 3198909,69 |
| 99 | 677070,61 | 3198950,88 |
| 100 | 677065,87 | 3198987,39 |
| 101 | 677061,03 | 3199032,05 |
| 102 | 677058,23 | 3199057,83 |
| 103 | 677056,26 | 3199076,04 |
| 104 | 677052,85 | 3199105,87 |
| 105 | 677049,85 | 3199134,70 |
| 106 | 677042,13 | 3199196,68 |
| 107 | 677041,22 | 3199203,96 |
| 108 | 677037,68 | 3199203,52 |
| 109 | 677037,61 | 3199203,97 |
| 110 | 677041,17 | 3199204,41 |
| 111 | 677037,32 | 3199235,24 |

| Номер характерной точки | Координаты, м | |
|-------------------------------|---------------|------------|
| | X | Y |
| 112 | 677001,16 | 3199493,71 |
| 113 | 676981,49 | 3199634,07 |
| 114 | 676960,57 | 3199787,32 |
| 115 | 676952,83 | 3199845,35 |
| 116 | 676947,62 | 3199884,45 |
| 117 | 676939,29 | 3199947,79 |
| 118 | 676938,15 | 3199959,13 |
| 119 | 676917,99 | 3200159,32 |
| 120 | 676895,28 | 3200252,52 |
| 121 | 676899,97 | 3200259,83 |
| 122 | 676885,11 | 3200285,90 |
| 123 | 676868,65 | 3200276,49 |
| 124 | 676810,59 | 3200378,07 |
| 125 | 676813,11 | 3200379,51 |
| 126 | 676717,60 | 3200546,54 |
| 127 | 676727,38 | 3200561,73 |
| 128 | 676712,37 | 3200588,00 |
| 129 | 676695,96 | 3200578,62 |
| 130 | 676597,70 | 3200750,52 |
| 131 | 676600,31 | 3200752,01 |
| 132 | 676438,02 | 3201035,93 |
| 133 | 676449,86 | 3201058,18 |
| 134 | 676438,56 | 3201077,21 |
| 135 | 676482,39 | 3201103,28 |
| 136 | 676485,46 | 3201098,14 |
| 137 | 676588,63 | 3201159,49 |
| 138 | 676468,07 | 3201495,35 |
| 139 | 676432,73 | 3201599,43 |
| 140 | 676398,95 | 3201693,51 |
| 141 | 676341,50 | 3201853,51 |
| 142 | 676313,24 | 3201936,53 |
| 143 | 676310,53 | 3201944,74 |
| 144 | 676321,68 | 3201943,88 |
| 145 | 676311,13 | 3201971,95 |
| 146 | 676300,23 | 3201972,79 |
| 147 | 676275,83 | 3202037,20 |
| 148 | 676242,11 | 3202131,11 |
| 149 | 676219,57 | 3202197,50 |
| 150 | 676148,60 | 3202395,14 |
| 151 | 676116,46 | 3202489,83 |
| 152 | 675884,64 | 3203135,46 |
| 153 | 675844,19 | 3203255,80 |
| 154 | 675833,75 | 3203308,25 |
| 155 | 675784,60 | 3203419,81 |
| 156 | 675774,03 | 3203427,50 |

| Номер характерной точки | Координаты, м | |
|-------------------------------|---------------|------------|
| | X | Y |
| 157 | 675774,14 | 3203436,10 |
| 158 | 675774,24 | 3203443,33 |
| 159 | 675708,93 | 3203648,20 |
| 160 | 675697,45 | 3203683,19 |
| 161 | 675711,92 | 3203713,88 |
| 162 | 675963,86 | 3204248,11 |
| 163 | 675969,75 | 3204254,83 |
| 164 | 676024,41 | 3204317,16 |
| 165 | 676184,88 | 3204500,14 |
| 166 | 676278,85 | 3204533,88 |
| 167 | 676343,35 | 3204569,25 |
| 168 | 676367,60 | 3204602,26 |
| 169 | 676387,42 | 3204629,24 |
| 170 | 676625,35 | 3204953,87 |
| 171 | 676713,46 | 3205277,07 |
| 172 | 676791,31 | 3205383,30 |
| 173 | 676797,64 | 3205392,59 |
| 174 | 676810,02 | 3205392,75 |
| 175 | 676827,04 | 3205417,63 |
| 176 | 676774,95 | 3205458,61 |
| 177 | 676760,20 | 3205470,22 |
| 178' | 676763,73 | 3205474,70 |
| 179' | 676763,35 | 3205475,01 |
| 180' | 676763,51 | 3205475,20 |
| 181' | 676763,92 | 3205474,93 |
| 182' | 676791,67 | 3205510,13 |
| 183' | 676789,93 | 3205514,26 |
| 184' | 676793,67 | 3205512,66 |
| 185' | 676813,21 | 3205537,46 |
| 186' | 676811,87 | 3205539,77 |
| 187' | 676814,67 | 3205539,32 |
| 188' | 676858,51 | 3205594,93 |
| 189' | 676858,44 | 3205594,99 |
| 190' | 676858,61 | 3205595,20 |
| 191' | 676858,68 | 3205595,14 |
| 178 | 676953,32 | 3205715,23 |
| 192' | 677003,63 | 3205776,77 |
| 193' | 677002,65 | 3205777,55 |
| 194' | 677002,80 | 3205777,76 |
| 195' | 677003,79 | 3205776,98 |
| 179 | 677056,84 | 3205841,95 |
| 196' | 677058,34 | 3205844,48 |
| 197' | 677054,23 | 3205846,25 |
| 198' | 677054,32 | 3205846,48 |
| 199' | 677058,47 | 3205844,71 |

| Номер характерной точки | Координаты, м | |
|-------------------------------|---------------|------------|
| | X | Y |
| 200' | 677096,23 | 3205909,45 |
| 201' | 677094,44 | 3205910,56 |
| 202' | 677094,56 | 3205910,78 |
| 203' | 677096,42 | 3205909,78 |
| 204' | 677133,29 | 3205973,00 |
| 205' | 677132,11 | 3205973,70 |
| 206' | 677132,24 | 3205973,93 |
| 207' | 677133,39 | 3205973,17 |
| 208' | 677170,15 | 3206036,20 |
| 209' | 677169,57 | 3206036,55 |
| 210' | 677169,70 | 3206036,77 |
| 211' | 677170,29 | 3206036,45 |
| 180 | 677185,49 | 3206062,54 |
| 181 | 677201,60 | 3206088,06 |
| 212' | 677207,90 | 3206098,87 |
| 213' | 677207,06 | 3206099,42 |
| 214' | 677207,19 | 3206099,64 |
| 215' | 677208,06 | 3206099,15 |
| 216' | 677244,99 | 3206162,50 |
| 217' | 677244,76 | 3206162,62 |
| 218' | 677244,90 | 3206162,86 |
| 219' | 677245,12 | 3206162,71 |
| 182 | 677251,91 | 3206174,36 |
| 220' | 677283,12 | 3206225,72 |
| 221' | 677282,59 | 3206226,05 |
| 222' | 677282,73 | 3206226,27 |
| 223' | 677283,27 | 3206225,96 |
| 183 | 677303,88 | 3206259,87 |
| 224' | 677320,55 | 3206288,51 |
| 225' | 677320,03 | 3206288,80 |
| 226' | 677320,16 | 3206289,02 |
| 227' | 677320,66 | 3206288,72 |
| 184 | 677347,35 | 3206334,57 |
| 185 | 677366,85 | 3206367,97 |
| 186 | 677424,74 | 3206467,15 |
| 187 | 677486,98 | 3206569,82 |
| 188 | 677547,49 | 3206673,58 |
| 189 | 677603,98 | 3206766,83 |
| 190 | 677609,60 | 3206776,34 |
| 191 | 677622,80 | 3206798,68 |
| 192 | 677642,54 | 3206832,42 |
| 193 | 677640,02 | 3206840,01 |
| 194 | 677654,42 | 3206864,57 |
| 195 | 677665,97 | 3206882,51 |
| 196 | 677711,69 | 3206971,79 |

| Номер характерной точки | Координаты, м | |
|-------------------------------|---------------|------------|
| | X | Y |
| 197 | 677840,84 | 3207187,15 |
| 198 | 677959,41 | 3207396,84 |
| 199 | 677963,18 | 3207403,31 |
| 200 | 678041,46 | 3207537,63 |
| 201 | 678081,97 | 3207607,15 |
| 202 | 678087,90 | 3207612,55 |
| 203 | 678155,24 | 3207728,02 |
| 204 | 678171,56 | 3207761,97 |
| 205 | 678174,06 | 3207766,26 |
| 206 | 678266,68 | 3207925,09 |
| 207 | 678291,61 | 3207967,84 |
| 208 | 678486,44 | 3208301,94 |
| 209 | 678508,40 | 3208330,82 |
| 210 | 678531,36 | 3208386,82 |
| 211 | 678549,81 | 3208418,16 |
| 212 | 678563,41 | 3208416,14 |
| 213 | 678580,40 | 3208444,19 |
| 214 | 678574,88 | 3208451,88 |
| 215 | 678654,79 | 3208588,71 |
| 216 | 678762,45 | 3208773,04 |
| 217 | 678766,35 | 3208773,79 |
| 218 | 678790,63 | 3208815,43 |
| 219 | 678814,00 | 3208895,63 |
| 220 | 678875,29 | 3209025,38 |
| 221 | 678863,79 | 3209046,34 |
| 222 | 678854,51 | 3209063,25 |
| 223 | 678820,72 | 3209124,83 |
| 224 | 679057,82 | 3209500,70 |
| 225 | 679155,02 | 3209697,70 |
| 226 | 679211,6 | 3209790,95 |
| 227 | 679223,06 | 3209795,17 |
| 228 | 679224,45 | 3209814,37 |
| 229 | 679230,01 | 3209889,27 |
| 230 | 679290,14 | 3209893,22 |
| 231 | 679432,71 | 3209890,11 |
| 232 | 679447,02 | 3209913,65 |
| 233 | 679722,37 | 3210367,49 |
| 234 | 679735,61 | 3210369,97 |
| 235 | 679751,41 | 3210395,47 |
| 236 | 679742,79 | 3210401,12 |
| 237 | 679685,37 | 3210435,96 |
| 238 | 679691,17 | 3210513,99 |
| 239 | 679695,29 | 3210703,18 |
| 240 | 679691,15 | 3210753,01 |
| 241 | 679694,42 | 3210902,84 |

| Номер характерной точки | Координаты, м | |
|-------------------------------|---------------|------------|
| | X | Y |
| 242 | 679695,28 | 3211102,84 |
| 243 | 679700,12 | 3211324,84 |
| 244 | 679697,03 | 3211426,05 |
| 245 | 679684,95 | 3211504,55 |
| 246 | 679715,07 | 3211527,87 |
| 247 | 679720,35 | 3211620,88 |
| 248 | 679749,13 | 3211765,52 |
| 249 | 679777,92 | 3211871,24 |
| 250 | 679822,34 | 3211934,10 |
| 251 | 679883,98 | 3211978,47 |
| 252 | 680062,09 | 3212025,37 |
| 253 | 680141,71 | 3212031,99 |
| 254 | 680234,96 | 3212049,69 |
| 255 | 680422,72 | 3212055,43 |
| 256 | 680424,89 | 3212046,48 |
| 257 | 680474,33 | 3212047,99 |
| 258 | 680758,11 | 3212031,88 |
| 259 | 680767,43 | 3212021,35 |
| 260 | 680797,29 | 3212019,65 |
| 261 | 680807,65 | 3212038,10 |
| 262 | 680971,21 | 3212318,57 |
| 263 | 681129,03 | 3212600,39 |
| 264 | 681247,26 | 3212803,13 |
| 265 | 681254,31 | 3212803,72 |
| 266 | 681460,66 | 3213165,87 |
| 267 | 681471,92 | 3213165,82 |
| 268 | 681487,03 | 3213191,84 |
| 269 | 681481,26 | 3213201,66 |
| 270 | 681549,27 | 3213320,83 |
| 271 | 681686,55 | 3213563,50 |
| 272 | 681741,58 | 3213620,27 |
| 273 | 681737,70 | 3213623,25 |
| 274 | 681742,53 | 3213631,70 |
| 275 | 681747,44 | 3213631,39 |
| 276 | 681748,29 | 3213631,34 |
| 277 | 681759,29 | 3213630,64 |
| 278 | 681774,29 | 3213656,62 |
| 279 | 681767,97 | 3213665,93 |
| 280 | 681781,78 | 3213690,66 |
| 281 | 681986,29 | 3214052,00 |
| 282 | 681997,16 | 3214069,09 |
| 283 | 682010,50 | 3214067,38 |
| 284 | 682027,05 | 3214092,4 |
| 285 | 682020,31 | 3214103,78 |
| 286 | 682105,46 | 3214233,99 |

| Номер характерной точки | Координаты, м | |
|-------------------------------|---------------|------------|
| | X | Y |
| 287 | 682236,81 | 3214407,03 |
| 288 | 682343,18 | 3214508,21 |
| 289 | 682394,87 | 3214557,91 |
| 290 | 682446,44 | 3214607,47 |
| 291 | 682495,77 | 3214651,45 |
| 292 | 682498,03 | 3214656,99 |
| 293 | 682503,56 | 3214658,83 |
| 294 | 682552,83 | 3214706,26 |
| 295 | 682556,63 | 3214716,77 |
| 296 | 682637,38 | 3214791,50 |
| 297 | 682700,45 | 3214816,75 |
| 298 | 682728,99 | 3214828,32 |
| 299 | 682744,13 | 3214810,62 |
| 300 | 682775,22 | 3214774,26 |
| 301 | 682793,42 | 3214791,05 |
| 302 | 682790,36 | 3214811,91 |
| 303 | 682893,43 | 3214898,33 |
| 304 | 682891,50 | 3214900,62 |
| 305 | 682902,50 | 3214909,77 |
| 306 | 682912,68 | 3214897,43 |
| 307 | 682935,83 | 3214916,49 |
| 308 | 682930,76 | 3214930,13 |
| 309 | 682955,18 | 3214951,47 |
| 310 | 682983,31 | 3214921,05 |
| 311 | 683006,22 | 3214940,45 |
| 312 | 683003,87 | 3214956,41 |
| 313 | 683091,55 | 3215030,85 |
| 314 | 683203,28 | 3215125,83 |
| 315 | 683326,38 | 3215230,87 |
| 316 | 683449,11 | 3215335,10 |
| 317 | 683528,96 | 3215402,48 |
| 318 | 683542,25 | 3215395,74 |
| 319 | 683565,13 | 3215414,80 |
| 320 | 683563,03 | 3215431,29 |
| 321 | 683577,92 | 3215444,29 |
| 322 | 683615,23 | 3215475,91 |
| 323 | 683631,98 | 3215490,10 |
| 324 | 683688,94 | 3215538,41 |
| 325 | 683696,72 | 3215545,26 |
| 326 | 683756,82 | 3215595,99 |
| 327 | 683810,87 | 3215642,21 |
| 328 | 683812,06 | 3215649,66 |
| 329 | 683817,85 | 3215647,83 |
| 330 | 683869,27 | 3215696,16 |
| 331 | 683930,30 | 3215753,46 |

| Номер характерной точки | Координаты, м | |
|-------------------------------|---------------|------------|
| | X | Y |
| 332 | 683976,01 | 3215796,39 |
| 333 | 684051,56 | 3215866,68 |
| 334 | 684096,54 | 3215908,47 |
| 335 | 684124,47 | 3215934,42 |
| 336 | 684171,02 | 3215974,65 |
| 337 | 684324,59 | 3216092,03 |
| 338 | 684336,76 | 3216086,07 |
| 339 | 684359,87 | 3216105,27 |
| 340 | 684358,74 | 3216119,04 |
| 341 | 684368,77 | 3216127,10 |
| 342 | 684398,39 | 3216150,56 |
| 343 | 684443,53 | 3216186,14 |
| 344 | 684483,97 | 3216217,83 |
| 345 | 684488,72 | 3216221,55 |
| 346 | 684490,81 | 3216228,33 |
| 347 | 684500,78 | 3216232,63 |
| 348 | 684539,62 | 3216271,92 |
| 349 | 684555,00 | 3216287,19 |
| 350 | 684575,57 | 3216307,78 |
| 351 | 684576,61 | 3216326,10 |
| 352 | 684597,40 | 3216329,99 |
| 353 | 684637,58 | 3216370,61 |
| 354 | 684686,52 | 3216419,70 |
| 355 | 684689,90 | 3216423,55 |
| 356 | 684694,79 | 3216428,13 |
| 357 | 684718,85 | 3216452,41 |
| 358 | 684736,33 | 3216470,16 |
| 359 | 684740,27 | 3216474,47 |
| 360 | 684744,01 | 3216477,48 |
| 361 | 684792,51 | 3216527,17 |
| 362 | 684844,76 | 3216579,92 |
| 363 | 684897,04 | 3216632,74 |
| 364 | 684943,96 | 3216680,03 |
| 365 | 685025,00 | 3216762,16 |
| 366 | 685038,10 | 3216757,77 |
| 367 | 685056,81 | 3216776,68 |
| 368 | 685053,71 | 3216791,33 |
| 369 | 685148,17 | 3216887,20 |
| 370 | 685230,34 | 3216970,63 |
| 371 | 685317,11 | 3217059,72 |
| 372 | 685415,65 | 3217127,83 |
| 373 | 685426,59 | 3217135,39 |
| 374 | 685468,83 | 3217113,64 |
| 375 | 685562,08 | 3217192,57 |
| 376 | 685567,62 | 3217193,18 |

| Номер характерной точки | Координаты, м | |
|-------------------------------|---------------|------------|
| | X | Y |
| 377 | 685613,79 | 3217233,25 |
| 378 | 685538,96 | 3217318,88 |
| 379 | 685529,93 | 3217310,98 |
| 380 | 685532,84 | 3217307,65 |
| 381 | 685581,39 | 3217252,08 |
| 382 | 685545,15 | 3217219,70 |
| 383 | 685556,08 | 3217207,15 |
| 384 | 685482,63 | 3217144,97 |
| 385 | 685452,75 | 3217160,15 |
| 386 | 685416,68 | 3217137,28 |
| 387 | 685410,80 | 3217133,49 |
| 388 | 685293,20 | 3217057,85 |
| 389 | 685220,21 | 3216980,26 |
| 390 | 685031,91 | 3216786,96 |
| 391 | 684933,91 | 3216689,80 |
| 392 | 684710,62 | 3216460,58 |
| 393 | 684590,82 | 3216341,82 |
| 394 | 684565,8 | 3216336,16 |
| 395 | 684563,10 | 3216314,91 |
| 396 | 684493,33 | 3216245,73 |
| 397 | 684485,44 | 3216237,91 |
| 398 | 684386,56 | 3216158,55 |
| 399 | 684321,72 | 3216106,52 |
| 400 | 684163,68 | 3215984,14 |
| 401 | 684117,34 | 3215945,41 |
| 402 | 684035,38 | 3215869,70 |
| 403 | 683878,49 | 3215724,79 |
| 404 | 683814,14 | 3215667,66 |
| 405 | 683804,52 | 3215659,22 |
| 406 | 683782,36 | 3215638,53 |
| 407 | 683744,87 | 3215604,37 |
| 408 | 683622,48 | 3215496,01 |
| 409 | 683566,23 | 3215449,29 |
| 410 | 683503,16 | 3215394,97 |
| 411 | 683442,56 | 3215342,78 |
| 412 | 683319,54 | 3215240,47 |
| 413 | 683310,00 | 3215232,00 |
| 414 | 682973,33 | 3214949,51 |
| 415 | 682956,44 | 3214967,78 |
| 416 | 682901,31 | 3214920,60 |
| 417 | 682896,86 | 3214916,79 |
| 418 | 682898,54 | 3214914,28 |
| 419 | 682887,62 | 3214905,19 |
| 420 | 682885,70 | 3214907,50 |
| 421 | 682809,34 | 3214843,99 |

| Номер характерной точки | Координаты, м | |
|-------------------------------|---------------|------------|
| | X | Y |
| 422 | 682777,46 | 3214816,68 |
| 423 | 682759,95 | 3214801,54 |
| 424 | 682748,80 | 3214814,56 |
| 425 | 682724,80 | 3214842,60 |
| 426 | 682629,55 | 3214804,60 |
| 427 | 682539,71 | 3214721,56 |
| 428 | 682534,47 | 3214705,82 |
| 429 | 682501,46 | 3214675,11 |
| 430 | 682423,25 | 3214602,99 |
| 431 | 682407,92 | 3214588,81 |
| 432 | 682227,24 | 3214415,84 |
| 433 | 682095,00 | 3214241,90 |
| 434 | 681965,50 | 3214044,35 |
| 435 | 681900,40 | 3213928,10 |
| 436 | 681899,38 | 3213926,28 |
| 437 | 681796,01 | 3213741,73 |
| 438 | 681732,32 | 3213627,95 |
| 439 | 681677,57 | 3213571,17 |
| 440 | 681567,34 | 3213376,98 |
| 441 | 681570,49 | 3213375,20 |
| 442 | 681558,35 | 3213354,50 |
| 443 | 681556,16 | 3213354,36 |
| 444 | 681533,38 | 3213320,89 |
| 445 | 681442,66 | 3213165,31 |
| 446 | 681284,84 | 3212883,50 |
| 447 | 681247,25 | 3212819,05 |
| 448 | 681238,77 | 3212818,24 |
| 449 | 681116,07 | 3212607,79 |
| 450 | 680958,25 | 3212325,97 |
| 451 | 680794,27 | 3212044,86 |
| 452 | 680474,40 | 3212063,00 |
| 453 | 680423,87 | 3212061,46 |
| 454 | 680423,42 | 3212061,44 |
| 455 | 680249,50 | 3212056,13 |
| 456 | 680248,84 | 3212077,81 |
| 457 | 680219,24 | 3212072,10 |
| 458 | 680215,89 | 3212058,28 |
| 459 | 680139,85 | 3212043,84 |
| 460 | 680060,05 | 3212037,24 |
| 461 | 679878,77 | 3211989,51 |
| 462 | 679813,70 | 3211942,67 |
| 463 | 679797,14 | 3211919,23 |
| 464 | 679781,98 | 3211919,97 |
| 465 | 679764,51 | 3211895,58 |
| 466 | 679768,64 | 3211882,81 |

| Номер характерной точки | Координаты, м | |
|-------------------------------|---------------|------------|
| | X | Y |
| 467 | 679737,46 | 3211768,45 |
| 468 | 679708,42 | 3211622,40 |
| 469 | 679703,40 | 3211534,01 |
| 470 | 679672,15 | 3211509,81 |
| 471 | 679675,81 | 3211473,35 |
| 472 | 679663,51 | 3211463,78 |
| 473 | 679666,07 | 3211433,89 |
| 474 | 679685,03 | 3211425,70 |
| 475 | 679685,66 | 3211405,20 |
| 476 | 679688,12 | 3211324,75 |
| 477 | 679683,28 | 3211102,73 |
| 478 | 679682,41 | 3210902,73 |
| 479 | 679679,14 | 3210752,64 |
| 480 | 679683,28 | 3210702,79 |
| 481 | 679679,18 | 3210514,57 |
| 482 | 679672,58 | 3210426,17 |
| 483 | 679722,18 | 3210396,07 |
| 484 | 679434,20 | 3209921,42 |
| 485 | 679424,38 | 3209905,29 |
| 486 | 679290,37 | 3209908,14 |
| 487 | 679258,37 | 3209905,50 |
| 488 | 679251,66 | 3209920,68 |
| 489 | 679226,18 | 3209919,25 |
| 490 | 679220,78 | 3209845,37 |
| 491 | 679201,80 | 3209846,78 |
| 492 | 679199,58 | 3209816,85 |
| 493 | 679203,80 | 3209801,55 |
| 494 | 679144,46 | 3209703,74 |
| 495 | 679047,02 | 3209506,00 |
| 496 | 679041,90 | 3209498,03 |
| 497 | 679011,94 | 3209450,54 |
| 498 | 678828,79 | 3209160,26 |
| 499 | 678813,77 | 3209160,73 |
| 500 | 678797,77 | 3209135,37 |
| 501 | 678858,46 | 3209025,06 |
| 502 | 678799,90 | 3208901,03 |
| 503 | 678776,72 | 3208821,47 |
| 504 | 678644,14 | 3208594,12 |
| 505 | 678570,03 | 3208467,05 |
| 506 | 678563,84 | 3208465,66 |
| 507 | 678520,59 | 3208392,17 |
| 508 | 678497,90 | 3208336,83 |
| 509 | 678476,45 | 3208308,62 |
| 510 | 678281,24 | 3207973,88 |
| 511 | 678256,32 | 3207931,13 |

| Номер характерной точки | Координаты, м | |
|-------------------------------|---------------|------------|
| | X | Y |
| 512 | 678174,27 | 3207790,44 |
| 513 | 677710,28 | 3206994,77 |
| 514 | 677665,48 | 3206907,78 |
| 515 | 677652,60 | 3206909,30 |
| 516 | 677637,61 | 3206883,33 |
| 517 | 677649,27 | 3206868,04 |
| 518 | 677647,88 | 3206865,73 |
| 519 | 677634,55 | 3206842,53 |
| 520 | 677623,59 | 3206843,14 |
| 521 | 677618,92 | 3206843,41 |
| 522 | 677603,77 | 3206817,42 |
| 523 | 677611,84 | 3206803,59 |
| 524 | 677599,39 | 3206782,25 |
| 525 | 677537,17 | 3206679,70 |
| 526 | 677476,69 | 3206575,99 |
| 527 | 677414,44 | 3206473,40 |
| 528 | 677358,45 | 3206377,38 |
| 529 | 677342,47 | 3206377,35 |
| 530 | 677327,19 | 3206351,55 |
| 531 | 677335,70 | 3206338,37 |
| 532 | 677293,54 | 3206266,08 |
| 533 | 677241,66 | 3206180,59 |
| 534 | 677191,29 | 3206094,21 |
| 535 | 677175,33 | 3206068,92 |
| 536 | 677057,55 | 3205866,94 |
| 537 | 677046,97 | 3205848,80 |
| 538 | 676942,93 | 3205721,30 |
| 539 | 676772,32 | 3205504,98 |
| 540 | 676750,65 | 3205508,21 |
| 541 | 676732,14 | 3205484,75 |
| 542 | 676799,47 | 3205431,68 |
| 543 | 676803,79 | 3205428,27 |
| 544 | 676778,54 | 3205391,21 |
| 545 | 676773,45 | 3205384,27 |
| 546 | 676770,00 | 3205379,57 |
| 547 | 676699,72 | 3205283,70 |
| 548 | 676695,15 | 3205266,92 |
| 549 | 676611,61 | 3204960,50 |
| 550 | 676482,17 | 3204783,94 |
| 551 | 676333,25 | 3204580,83 |
| 552 | 676272,67 | 3204547,60 |
| 553 | 676209,76 | 3204524,35 |
| 554 | 676176,16 | 3204512,94 |
| 555 | 675990,50 | 3204301,23 |
| 556 | 675951,20 | 3204256,41 |

| Номер характерной точки | Координаты, м | |
|-------------------------------|---------------|------------|
| | X | Y |
| 557 | 675905,34 | 3204159,18 |
| 558 | 675892,65 | 3204132,27 |
| 559 | 675880,60 | 3204106,72 |
| 560 | 675864,72 | 3204073,04 |
| 561 | 675857,29 | 3204057,29 |
| 562 | 675845,60 | 3204030,15 |
| 563 | 675832,94 | 3204005,66 |
| 564 | 675811,61 | 3203960,42 |
| 565 | 675799,41 | 3203934,61 |
| 566 | 675681,36 | 3203684,25 |
| 567 | 675760,06 | 3203438,47 |
| 568 | 675799,06 | 3203349,85 |
| 569 | 675794,19 | 3203335,61 |
| 570 | 675806,45 | 3203308,23 |
| 571 | 675818,39 | 3203303,33 |
| 572 | 675833,96 | 3203246,46 |
| 573 | 675870,10 | 3203131,56 |
| 574 | 675977,66 | 3202832,01 |
| 575 | 676017,25 | 3202721,51 |
| 576 | 676021,26 | 3202710,36 |
| 577 | 676026,22 | 3202696,54 |
| 578 | 676031,16 | 3202683,01 |
| 579 | 676102,34 | 3202484,76 |
| 580 | 676134,48 | 3202390,07 |
| 581 | 676205,45 | 3202192,43 |
| 582 | 676227,88 | 3202126,12 |
| 583 | 676262,54 | 3202029,71 |
| 584 | 676282,46 | 3201977,16 |
| 585 | 676285,72 | 3201968,55 |
| 586 | 676293,58 | 3201948,00 |
| 587 | 676296,69 | 3201938,87 |
| 588 | 676328,11 | 3201846,42 |
| 589 | 676384,84 | 3201688,44 |
| 590 | 676418,61 | 3201594,37 |
| 591 | 676453,99 | 3201490,16 |
| 592 | 676564,20 | 3201183,21 |
| 593 | 676555,36 | 3201177,96 |
| 594 | 676562,78 | 3201158,09 |
| 595 | 676479,32 | 3201108,44 |
| 596 | 676408,98 | 3201066,59 |
| 597 | 676366,59 | 3201140,75 |
| 598 | 676361,38 | 3201139,79 |
| 599 | 676893,63 | 3200208,59 |
| 600 | 676906,14 | 3200157,29 |
| 601 | 676926,21 | 3199957,93 |

| Номер характерной точки | Координаты, м | |
|-------------------------------|---------------|------------|
| | X | Y |
| 602 | 676927,37 | 3199946,4 |
| 603 | 676935,73 | 3199882,87 |
| 604 | 676940,94 | 3199843,76 |
| 605 | 676948,68 | 3199785,72 |
| 606 | 676969,61 | 3199632,43 |
| 607 | 676989,28 | 3199492,04 |
| 608 | 677025,43 | 3199233,67 |
| 609 | 677030,22 | 3199195,20 |
| 610 | 677037,93 | 3199133,34 |
| 611 | 677040,92 | 3199104,57 |
| 612 | 677044,33 | 3199074,71 |
| 613 | 677046,30 | 3199056,54 |
| 614 | 677049,10 | 3199030,75 |
| 615 | 677053,96 | 3198985,97 |
| 616 | 677058,71 | 3198949,32 |
| 617 | 677064,19 | 3198908,16 |
| 618 | 677067,36 | 3198882,33 |
| 619 | 677070,65 | 3198858,07 |
| 620 | 677072,69 | 3198842,51 |
| 621 | 677073,36 | 3198837,41 |
| 622 | 677077,51 | 3198808,38 |
| 623 | 677104,89 | 3198630,50 |
| 624 | 677107,23 | 3198607,30 |
| 625 | 677110,30 | 3198577,54 |
| 626 | 677111,91 | 3198560,82 |
| 627 | 677113,23 | 3198547,72 |
| 628 | 677135,63 | 3198326,28 |
| 629 | 677182,21 | 3197932,46 |
| 630 | 677200,78 | 3197748,07 |
| 631 | 677202,23 | 3197733,73 |
| 632 | 677203,63 | 3197719,79 |
| 633 | 677205,45 | 3197702,55 |
| 634 | 677209,02 | 3197666,32 |
| 635 | 677231,52 | 3197476,41 |
| 636 | 677234,70 | 3197453,01 |
| 637 | 677235,53 | 3197446,93 |
| 638 | 677250,55 | 3197336,79 |
| 639 | 677247,57 | 3197336,38 |
| 640 | 677255,99 | 3197274,62 |
| 641 | 677258,97 | 3197275,02 |
| 642 | 677284,77 | 3197085,76 |
| 643 | 677344,10 | 3196584,58 |
| 644 | 677373,63 | 3196367,75 |
| 645 | 677403,14 | 3196362,39 |
| 646 | 677409,11 | 3196377,40 |

| Номер характерной точки | Координаты, м | |
|-------------------------------|---------------|------------|
| | X | Y |
| 647 | 677738,50 | 3196317,85 |
| 648 | 677740,32 | 3196311,59 |
| 649 | 677772,25 | 3196305,82 |
| 650 | 677773,69 | 3196295,39 |
| 651 | 677803,29 | 3196290,04 |
| 652 | 677811,38 | 3196304,67 |
| 653 | 677986,68 | 3196272,97 |
| 654 | 678031,83 | 3196268,03 |
| 655 | 678033,59 | 3196251,87 |
| 656 | 678063,41 | 3196248,65 |
| 657 | 678069,86 | 3196263,87 |
| 658 | 678244,88 | 3196244,72 |
| 659 | 678464,43 | 3196193,03 |
| 660 | 678468,79 | 3196164,30 |
| 661 | 678482,20 | 3196161,01 |
| 662 | 678497,06 | 3196013,48 |
| 663 | 678502,64 | 3195977,23 |
| 664 | 678396,40 | 3195945,26 |
| 665 | 678461,79 | 3195728,01 |
| 666 | 678557,55 | 3195756,83 |
| 667 | 678599,58 | 3195617,19 |
| 668 | 678542,58 | 3195532,39 |
| 669 | 678607,45 | 3195480,27 |
| 670 | 678644,01 | 3195532,73 |
| 671 | 678695,44 | 3195496,38 |
| 672 | 678554,04 | 3195296,31 |
| 673 | 678399,51 | 3195100,27 |
| 674 | 678286,27 | 3194971,14 |
| 675 | 678322,30 | 3193792,64 |
| 676 | 678307,35 | 3193756,10 |
| 677 | 678285,46 | 3193702,57 |
| 678 | 678283,68 | 3193698,23 |
| 679 | 678273,71 | 3193694,00 |
| 680 | 678268,26 | 3193651,16 |
| 681 | 678216,24 | 3193242,16 |
| 682 | 678197,63 | 3193227,78 |
| 683 | 678201,95 | 3193217,39 |
| 684 | 677916,30 | 3192996,21 |
| 685 | 677907,04 | 3193002,86 |
| 686 | 677883,30 | 3192984,48 |
| 687 | 677887,85 | 3192974,18 |

| Номер характерной точки | Координаты, м | |
|-------------------------------|---------------|------------|
| | X | Y |
| 688 | 677600,68 | 3192751,81 |
| 689 | 677580,32 | 3192736,07 |
| 690 | 677580,74 | 3192705,93 |
| 691 | 677601,25 | 3192703,42 |
| 692 | 677595,59 | 3192641,79 |
| 693 | 677596,79 | 3192549,70 |
| 694 | 677597,83 | 3192546,69 |
| 695 | 677598,70 | 3192479,97 |
| 696 | 677580,08 | 3192467,10 |
| 697 | 677580,45 | 3192437,17 |
| 698 | 677580,64 | 3192425,50 |
| 699 | 677603,01 | 3192433,95 |
| 700 | 677614,36 | 3192410,43 |
| 701 | 677617,74 | 3192403,42 |
| 702 | 677611,14 | 3192400,24 |
| 703 | 677727,02 | 3192265,73 |
| 704 | 677797,67 | 3192155,90 |
| 705 | 677847,93 | 3192130,02 |
| 706 | 678087,06 | 3191335,55 |
| 707 | 678127,20 | 3191303,91 |
| 708 | 678515,61 | 3190997,73 |
| 709 | 678551,24 | 3190991,29 |
| 710 | 678712,55 | 3190962,12 |
| 711 | 678752,23 | 3190954,94 |
| 712 | 679173,91 | 3190790,97 |
| 713 | 679253,10 | 3190760,17 |
| 714 | 679285,57 | 3190747,55 |
| 715 | 679312,67 | 3190736,96 |
| 716 | 679434,73 | 3190734,43 |
| 717 | 679435,06 | 3190744,29 |
| 718 | 679436,86 | 3190744,25 |
| 719 | 679470,12 | 3190743,53 |
| 1 | 679525,05 | 3190742,33 |
| | | |
| 720 | 682994,71 | 3214948,02 |
| 721 | 682994,91 | 3214948,18 |
| 722 | 682994,74 | 3214948,39 |
| 723 | 682994,53 | 3214948,22 |
| 720 | 682994,71 | 3214948,02 |

VI. Вид разрешенного использования образуемых земельных участков, предназначенных для размещения линейных объектов и объектов капитального строительства, проектируемых в составе линейного объекта, а также существующих земельных участков, занятых линейными объектами и объектами капитального строительства, входящими в состав линейных объектов, в соответствии с проектом планировки территории

Проектом межевания территории не предусматривается образование земельных участков, предназначенных для размещения линейного объекта и объектов капитального строительства, проектируемых в составе линейного объекта.

Перечень существующих земельных участков, занятых линейным объектом, с указанием сведений о виде разрешенного использования

| Кадастровый номер существующего земельного участка | Вид разрешенного использования согласно сведениям из Единого государственного реестра недвижимости |
|--|--|
| 52:03:0110016:219 | Для сельскохозяйственного производства |
| 52:03:0000000:18 | для с\х производства |
| 52:03:0110015:125 | Для ведения сельскохозяйственного производства |
| 52:03:0000000:183 | Для ведения лесного хозяйства |
| 52:03:0110015:126 | Для сельскохозяйственного производства |
| 52:03:0180001:1 | Для обслуживания железнодорожных путей и объектов, прочно связанных с Горьковской железной дорогой |
| 52:03:0000000:31 | для с\х производства |
| 52:03:0130020:494 | Для сельскохозяйственного производства |
| 52:03:0130020:591 | Для сельскохозяйственного производства |
| 52:03:0140006:113 | Для ведения лесного хозяйства |
| 52:03:0140006:115 | Полоса отвода автомобильной дороги |
| 52:03:0140011:195 | Для иных целей |
| 52:03:0000000:159 | Для сельскохозяйственного производства |
| 52:03:0150009:27 | Для сельскохозяйственного производства |
| 52:03:0000000:83 | Для ведения лесного хозяйства |
| 52:03:0000000:553 | Для сельскохозяйственного использования (фонд перераспределения района) |
| 52:03:0150010:184 | Для сельскохозяйственного производства |
| 52:02:0040004:102 | Для лесоразведения |
| 52:02:0000000:334 | Для ведения лесного хозяйства |
| 52:02:0140010:2 | Под сельскохозяйственными угодьями |
| 52:02:0140009:1 | Под сельскохозяйственными угодьями |
| 52:02:0140009:170 | Для сельскохозяйственного производства |

| Кадастровый номер существующего земельного участка | Вид разрешенного использования согласно сведениям из Единого государственного реестра недвижимости |
|--|--|
| 52:02:0000000:377 | Автомобильный транспорт |
| 52:02:0140009:166 | Для сельскохозяйственного производства |
| 52:02:0000000:726 | Заготовка древесины |
| 52:02:0100010:367 | Под сельскохозяйственные угодья |
| 52:02:0000000:723 | Заготовка древесины |
| 52:02:0100017:551 | Для индивидуального жилищного строительства |
